PLANTA BAIXA DE LAYOUT | Escala: 1:100

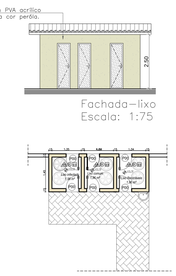

As esquadrias de Portas P04, P03 já existentes (atualmente na cor verde, prédio 01), receberão um tratamento com esmalte sintético na cor branca.

CONVENÇÃO :

- PISO TÁTIL DE ALERTA
- PISO TÁTIL DIRECIONAL
- AP – AGUA PRESSURIZADA 10 L
- PQS – Pó QUIMICO SECO 4,00 Kg
- LUMINARIA DE EMERGENCIA

CARIMBO:

PROPRIETÁRIO: PREFEITURA MUNICIPAL DE APODI-RN

RESP. PELA EXECUÇÃO:

RESP. PROJETO: Ilanna Raquel Das Dantas- CAU: A109057-7

Ilanna Raquel
FONE: (84) 9 87378868
E-MAIL: ilannaraquelm@hotmail.com

TEMA: PROPOSTA DE REFORMA DA UBS DR. ZÉ PINTO

LOCAL: PROJETO UBS DR. ZÉ PINTO - APODI/RN.

PROPRIETÁRIO(a): PREFEITURA MUNICIPAL DE APODI/RN

ENDEREÇO: RUA DR. VINGT ROSADO- APODI/RN

DESENHO: ILANNA RAQUEL D. DANTAS

CONTEÚDO: PLANTA BAIXA DE LAYOUT, FACHADA LIXO.

ÁREA CONSTRUÍDA: 597m²

ESCALA: INDICADA

DATA: MAIO 2018

PRANCHA: 03/05