

VISTA FRONTAL

VISTA FRONTAL
AMPLIAÇÃO E ADEQUAÇÃO DA ESCOLA FRANCISCO ALCIVAN PINTO
Escala: 1/50

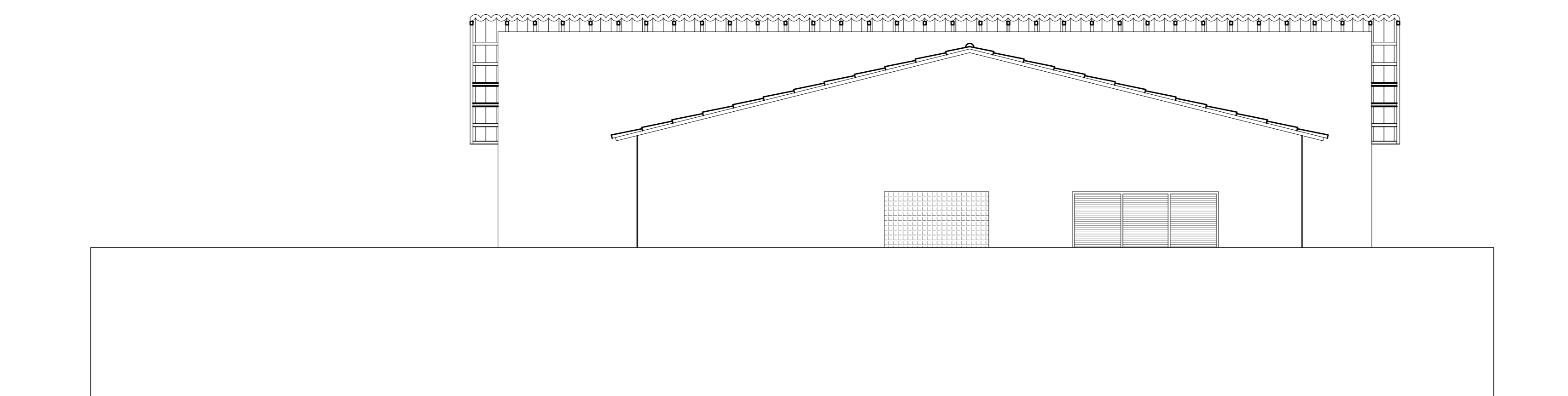

VISTA LATERAL DIREITA

VISTA LATERAL DIREITA
AMPLIAÇÃO E ADEQUAÇÃO DA ESCOLA FRANCISCO ALCIVAN PINTO
Escala: 1/50

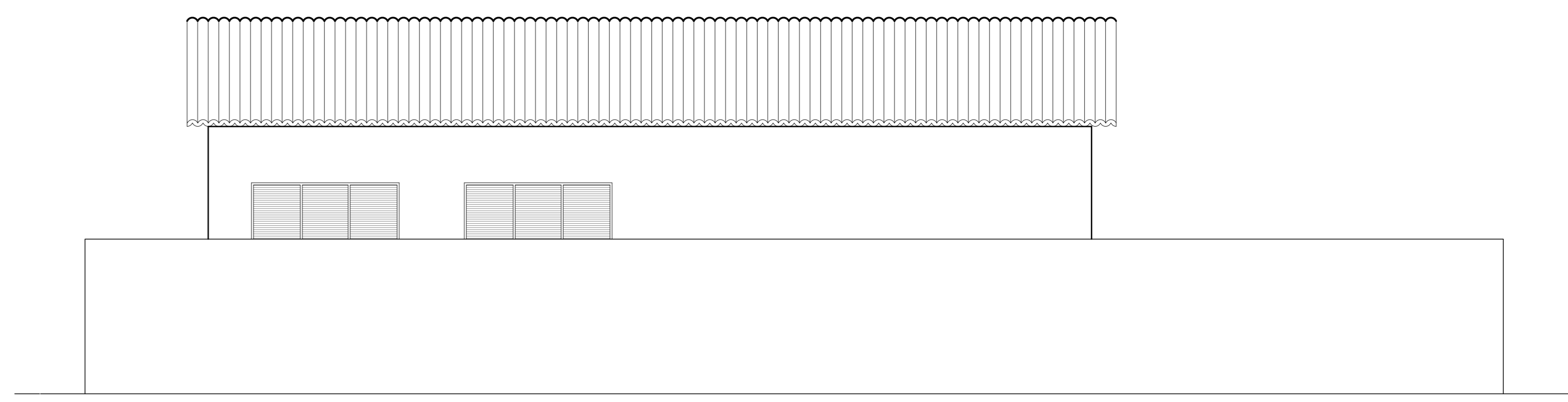

VISTA LATERAL ESQUERDA

VISTA FRONTAL
AMPLIAÇÃO E ADEQUAÇÃO DA ESCOLA FRANCISCO ALCIVAN PINTO
Escala: 1/50

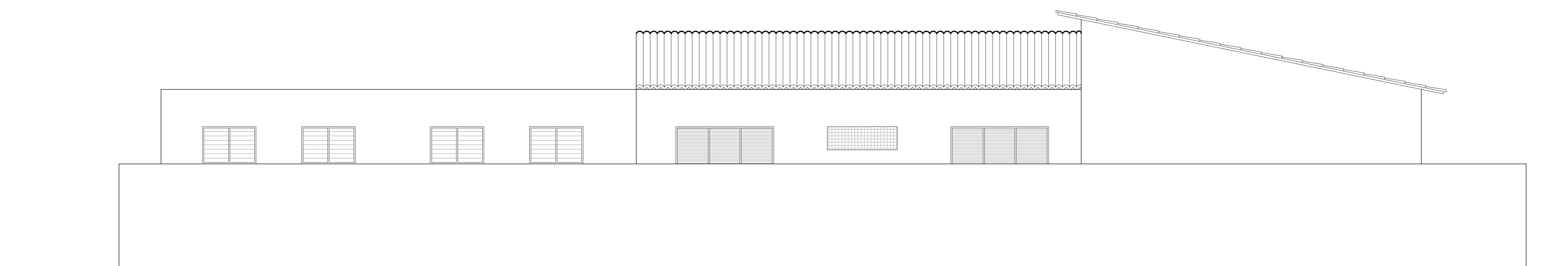

VISTA DE TRÁS

VISTA FRONTAL
AMPLIAÇÃO E ADEQUAÇÃO DA ESCOLA FRANCISCO ALCIVAN PINTO
Escala: 1/50

Proprietário:		
Autor:	 Breno Oliveira Oliveira de Moraes Eng. Civil - CREA: 210.067/810-8	
Execução:		
Fiscalização:		
		
Título: CONSTRUÇÃO DE DUAS SALAS DE AULA NA ESCOLA MUNICIPAL FRANCISCO ALCIVAN PINTO		
Endereço: CONJUNTO BACURAU "I" - ZONA URBANA - APODI/RN		
Conteúdo: VISTAS	Prancha: 02/02	
Desenho: THAMIRIS GODEIRO	Escala: 1/50	Data: FEVEREIRO/2018
Observação:		
<small>DIREITOS AUTORAIS RESERVADOS. PROIBIDA QUALQUER MODIFICAÇÃO NO TODO OU EM PARTE, SEM AUTORIZAÇÃO POR ESCRITO DO AUTOR DO PROJETO.</small>		