



**ESTADO DO RIO GRANDE DO NORTE
PREFEITURA MUNICIPAL DE APODI**

CNPJ N° 08.349.001/0001-93
Praça Francisco Pinto, 56 – Centro CEP. 59700-000 – Apodi – RN

OBJETO: SINALIZAÇÃO TURÍSTICA NO MUNICÍPIO DE APODI/RN – CR: 1039800-82/2017.

LOCAL: ZONA URBANA - ZONA URBANA - APODI/RN.

GEORREFERENCIAMENTO PARA IMPLANTAÇÃO DAS PLACAS.

1. Placas L

1.1. L-01 – AABB

1.1.1. Projeto

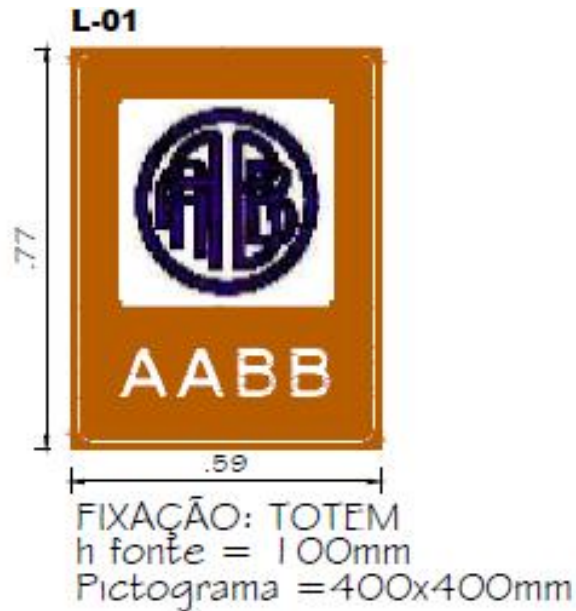

1.1.2. Coordenadas Geográficas

Latitude: 5°39'22,03" S

Longitude: 37°47'57,96" W





**ESTADO DO RIO GRANDE DO NORTE
PREFEITURA MUNICIPAL DE APODI**

CNPJ N° 08.349.001/0001-93
Praça Francisco Pinto, 56 – Centro CEP. 59700-000 – Apodi – RN

OBJETO: SINALIZAÇÃO TURÍSTICA NO MUNICÍPIO DE APODI/RN – CR: 1039800-82/2017.

LOCAL: ZONA URBANA - ZONA URBANA - APODI/RN.

GEORREFERENCIAMENTO PARA IMPLANTAÇÃO DAS PLACAS.

1.1.3.Foto do local



1.2. L-02 – FEIRE LIVRE

1.2.1.Projeto





ESTADO DO RIO GRANDE DO NORTE
PREFEITURA MUNICIPAL DE APODI

CNPJ N° 08.349.001/0001-93
Praça Francisco Pinto, 56 – Centro CEP. 59700-000 – Apodi – RN

OBJETO: SINALIZAÇÃO TURÍSTICA NO MUNICÍPIO DE APODI/RN – CR: 1039800-82/2017.

LOCAL: ZONA URBANA - ZONA URBANA - APODI/RN.

GEORREFERENCIMENTO PARA IMPLANTAÇÃO DAS PLACAS.

1.2.2.Coordenadas Geográficas

Latitude: 5°39'57,50" S

Longitude: 37°47'54,18" W



1.2.3.Foto do local





ESTADO DO RIO GRANDE DO NORTE
PREFEITURA MUNICIPAL DE APODI

CNPJ N° 08.349.001/0001-93
Praça Francisco Pinto, 56 – Centro CEP. 59700-000 – Apodi – RN

OBJETO: SINALIZAÇÃO TURÍSTICA NO MUNICÍPIO DE APODI/RN – CR: 1039800-82/2017.

LOCAL: ZONA URBANA - ZONA URBANA - APODI/RN.

GEORREFERENCIMENTO PARA IMPLANTAÇÃO DAS PLACAS.

1.3. L-03 – HOTEL PASSEIO

1.3.1. Projeto

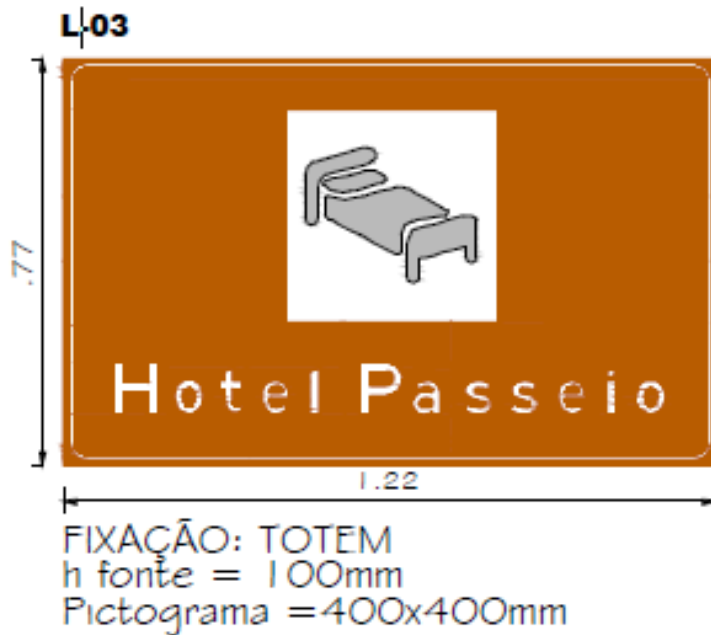

1.3.2. Coordenadas Geográficas

Latitude: 5°39'12,04" S

Longitude: 37°47'56,57" W

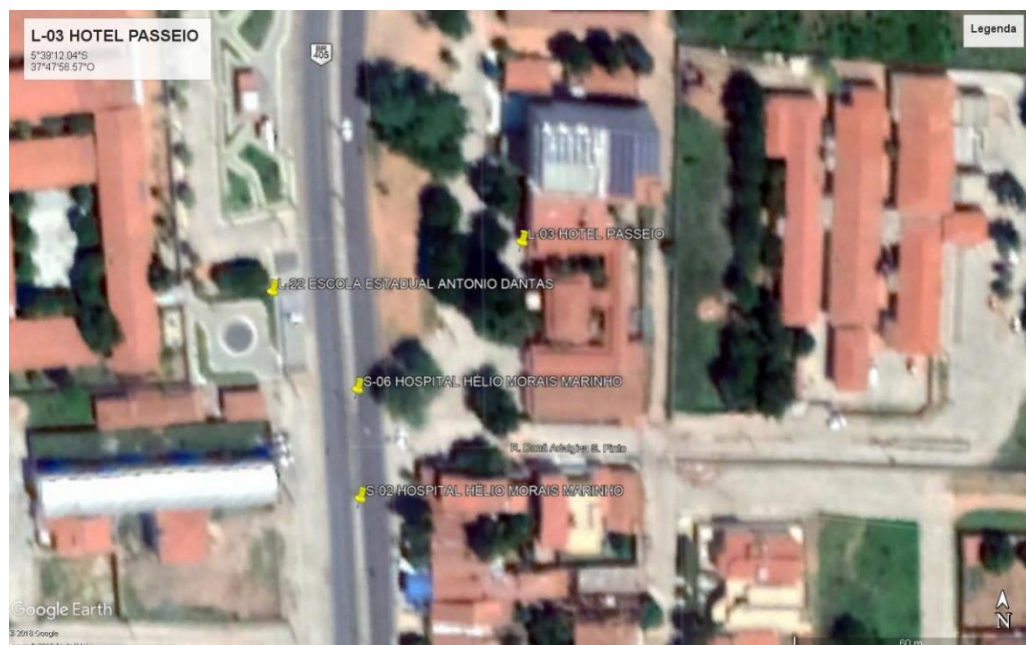



**ESTADO DO RIO GRANDE DO NORTE
PREFEITURA MUNICIPAL DE APODI**

CNPJ N° 08.349.001/0001-93
Praça Francisco Pinto, 56 – Centro CEP. 59700-000 – Apodi – RN

OBJETO: SINALIZAÇÃO TURÍSTICA NO MUNICÍPIO DE APODI/RN – CR: 1039800-82/2017.

LOCAL: ZONA URBANA - ZONA URBANA - APODI/RN.

GEORREFERENCIAMENTO PARA IMPLANTAÇÃO DAS PLACAS.

1.3.3.Foto do local



1.4. L-04 – PRAÇA DA REDENÇÃO

1.4.1.Projeto





**ESTADO DO RIO GRANDE DO NORTE
PREFEITURA MUNICIPAL DE APODI**

CNPJ N° 08.349.001/0001-93

Praça Francisco Pinto, 56 – Centro CEP. 59700-000 – Apodi – RN

OBJETO: SINALIZAÇÃO TURÍSTICA NO MUNICÍPIO DE APODI/RN – CR: 1039800-82/2017.

LOCAL: ZONA URBANA - ZONA URBANA - APODI/RN.

GEORREFERENCIMENTO PARA IMPLANTAÇÃO DAS PLACAS.

1.4.2.Coordenadas Geográficas

Latitude: 5°39'44,004" S

Longitude: 37°48'2,367" W



1.4.3.Foto do local





ESTADO DO RIO GRANDE DO NORTE
PREFEITURA MUNICIPAL DE APODI

CNPJ N° 08.349.001/0001-93
Praça Francisco Pinto, 56 – Centro CEP. 59700-000 – Apodi – RN

OBJETO: SINALIZAÇÃO TURÍSTICA NO MUNICÍPIO DE APODI/RN – CR: 1039800-82/2017.

LOCAL: ZONA URBANA - ZONA URBANA - APODI/RN.

GEORREFERENCIAMENTO PARA IMPLANTAÇÃO DAS PLACAS.

1.5. L-05 – MERCADO PÚBLICO – LOCALIZAÇÃO ALTERADA EM PROJETO

1.5.1. Projeto



1.5.2. Coordenadas Geográficas

Latitude: 5°39'58,64" S

Longitude: 37°47'55,94" W

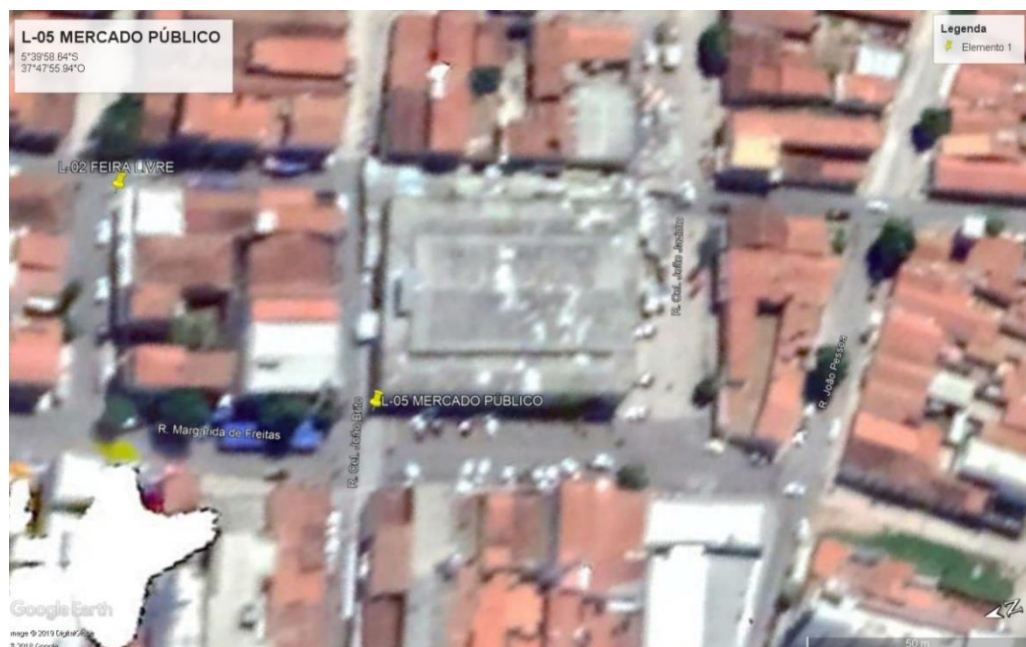



**ESTADO DO RIO GRANDE DO NORTE
PREFEITURA MUNICIPAL DE APODI**

CNPJ N° 08.349.001/0001-93
Praça Francisco Pinto, 56 – Centro CEP. 59700-000 – Apodi – RN

OBJETO: SINALIZAÇÃO TURÍSTICA NO MUNICÍPIO DE APODI/RN – CR: 1039800-82/2017.

LOCAL: ZONA URBANA - ZONA URBANA - APODI/RN.

GEORREFERENCIMENTO PARA IMPLANTAÇÃO DAS PLACAS.

1.5.3.Foto do local



1.6. L-06 – CENTRO HISTÓRICO

1.6.1.Projeto





**ESTADO DO RIO GRANDE DO NORTE
PREFEITURA MUNICIPAL DE APODI**

CNPJ N° 08.349.001/0001-93
Praça Francisco Pinto, 56 – Centro CEP. 59700-000 – Apodi – RN

OBJETO: SINALIZAÇÃO TURÍSTICA NO MUNICÍPIO DE APODI/RN – CR: 1039800-82/2017.

LOCAL: ZONA URBANA - ZONA URBANA - APODI/RN.

GEORREFERENCIMENTO PARA IMPLANTAÇÃO DAS PLACAS.

1.6.2.Coordenadas Geográficas

Latitude: 5°39'53,25" S

Longitude: 37°47'50,51" W

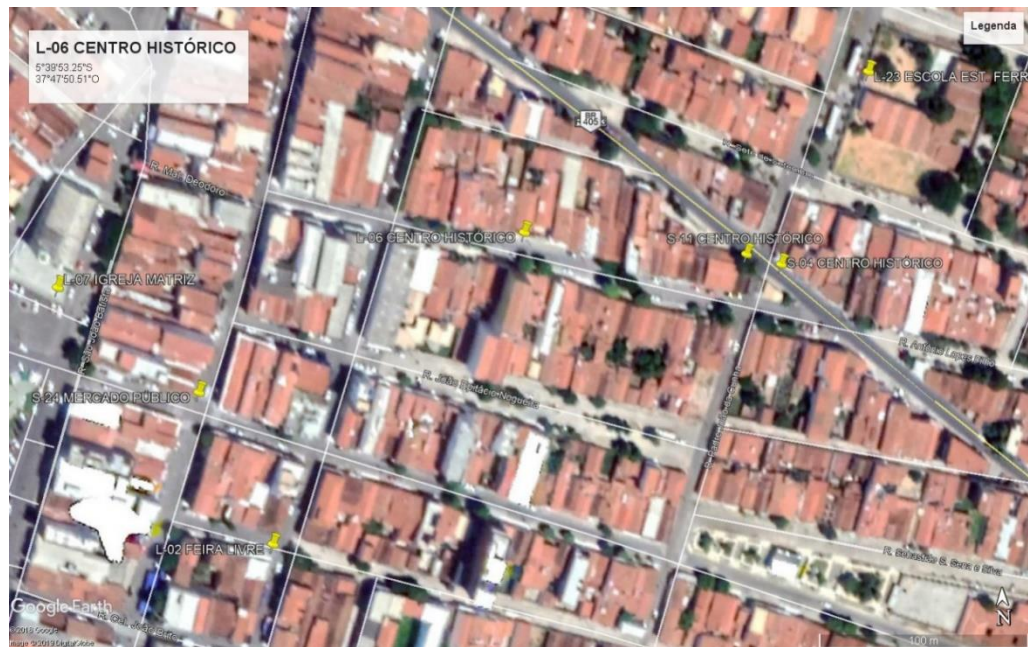

1.6.3.Foto do local





**ESTADO DO RIO GRANDE DO NORTE
PREFEITURA MUNICIPAL DE APODI**

CNPJ N° 08.349.001/0001-93
Praça Francisco Pinto, 56 – Centro CEP. 59700-000 – Apodi – RN

OBJETO: SINALIZAÇÃO TURÍSTICA NO MUNICÍPIO DE APODI/RN – CR: 1039800-82/2017.

LOCAL: ZONA URBANA - ZONA URBANA - APODI/RN.

GEORREFERENCIAMENTO PARA IMPLANTAÇÃO DAS PLACAS.

1.7.3.Foto do local



1.8. L-08 – PRAÇA SÃO FRANCISCO

1.8.1.Projeto





ESTADO DO RIO GRANDE DO NORTE
PREFEITURA MUNICIPAL DE APODI

CNPJ N° 08.349.001/0001-93
Praça Francisco Pinto, 56 – Centro CEP. 59700-000 – Apodi – RN

OBJETO: SINALIZAÇÃO TURÍSTICA NO MUNICÍPIO DE APODI/RN – CR: 1039800-82/2017.

LOCAL: ZONA URBANA - ZONA URBANA - APODI/RN.

GEORREFERENCIAMENTO PARA IMPLANTAÇÃO DAS PLACAS.

1.8.2.Coordenadas Geográficas

Latitude: 5°40'1,72" S

Longitude: 37°47'52,12" W



1.8.3.Foto do local





ESTADO DO RIO GRANDE DO NORTE
PREFEITURA MUNICIPAL DE APODI

CNPJ N° 08.349.001/0001-93
Praça Francisco Pinto, 56 – Centro CEP. 59700-000 – Apodi – RN

OBJETO: SINALIZAÇÃO TURÍSTICA NO MUNICÍPIO DE APODI/RN – CR: 1039800-82/2017.

LOCAL: ZONA URBANA - ZONA URBANA - APODI/RN.

GEORREFERENCIMENTO PARA IMPLANTAÇÃO DAS PLACAS.

1.9. L-09 – PARQUE DE VAQUEJADA FRANCISCO JOAQUIM DE SALES – **TEXTO E LOCALIZAÇÃO CORRIGIDOS EM PROJETO**

1.9.1. Projeto



1.9.2. Coordenadas Geográficas

Latitude: 5°39'38,14" S

Longitude: 37°48'22,15" W





**ESTADO DO RIO GRANDE DO NORTE
PREFEITURA MUNICIPAL DE APODI**

CNPJ N° 08.349.001/0001-93
Praça Francisco Pinto, 56 – Centro CEP. 59700-000 – Apodi – RN

OBJETO: SINALIZAÇÃO TURÍSTICA NO MUNICÍPIO DE APODI/RN – CR: 1039800-82/2017.

LOCAL: ZONA URBANA - ZONA URBANA - APODI/RN.

GEORREFERENCIMENTO PARA IMPLANTAÇÃO DAS PLACAS.

1.9.3. Foto do local



1.10. L-10 – CASA DE CULTURA POPULAR

1.10.1. Projeto





**ESTADO DO RIO GRANDE DO NORTE
PREFEITURA MUNICIPAL DE APODI**

CNPJ N° 08.349.001/0001-93
Praça Francisco Pinto, 56 – Centro CEP. 59700-000 – Apodi – RN

OBJETO: SINALIZAÇÃO TURÍSTICA NO MUNICÍPIO DE APODI/RN – CR: 1039800-82/2017.

LOCAL: ZONA URBANA - ZONA URBANA - APODI/RN.

GEORREFERENCIAMENTO PARA IMPLANTAÇÃO DAS PLACAS.

1.10.2. Coordenadas Geográficas

Latitude: 5°39'59.31" S

Longitude: 37°48'0,25" W



1.10.3. Foto do local





**ESTADO DO RIO GRANDE DO NORTE
PREFEITURA MUNICIPAL DE APODI**

CNPJ N° 08.349.001/0001-93
Praça Francisco Pinto, 56 – Centro CEP. 59700-000 – Apodi – RN

OBJETO: SINALIZAÇÃO TURÍSTICA NO MUNICÍPIO DE APODI/RN – CR: 1039800-82/2017.

LOCAL: ZONA URBANA - ZONA URBANA - APODI/RN.

GEORREFERENCIAMENTO PARA IMPLANTAÇÃO DAS PLACAS.

1.11. L-11 – PRAÇA GETÚLIO VARGAS

1.11.1. Projeto



1.11.2. Coordenadas Geográficas

Latitude: 5°39'54,64" S

Longitude: 37°47'58,39" W





**ESTADO DO RIO GRANDE DO NORTE
PREFEITURA MUNICIPAL DE APODI**

CNPJ N° 08.349.001/0001-93
Praça Francisco Pinto, 56 – Centro CEP. 59700-000 – Apodi – RN

OBJETO: SINALIZAÇÃO TURÍSTICA NO MUNICÍPIO DE APODI/RN – CR: 1039800-82/2017.

LOCAL: ZONA URBANA - ZONA URBANA - APODI/RN.

GEORREFERENCIAMENTO PARA IMPLANTAÇÃO DAS PLACAS.

1.11.3. Foto do local

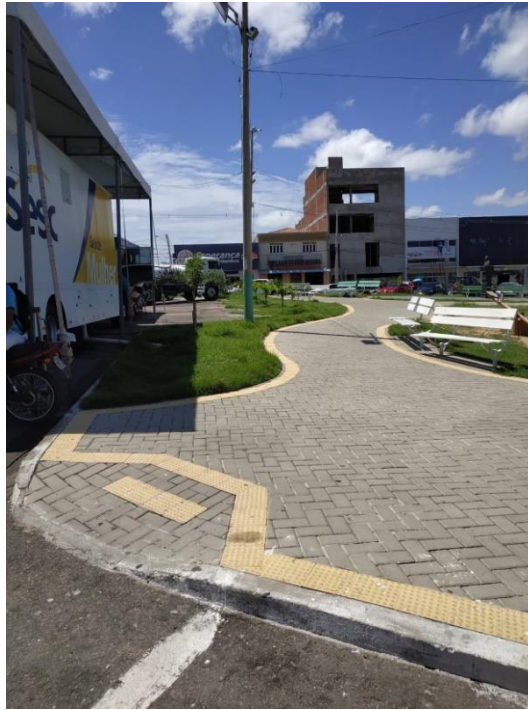

1.12. L-12 – LAJEDO DE SOLEDADE

1.12.1. Projeto





**ESTADO DO RIO GRANDE DO NORTE
PREFEITURA MUNICIPAL DE APODI**

CNPJ N° 08.349.001/0001-93
Praça Francisco Pinto, 56 – Centro CEP. 59700-000 – Apodi – RN

OBJETO: SINALIZAÇÃO TURÍSTICA NO MUNICÍPIO DE APODI/RN – CR: 1039800-82/2017.

LOCAL: ZONA URBANA - ZONA URBANA - APODI/RN.

GEORREFERENCIAMENTO PARA IMPLANTAÇÃO DAS PLACAS.

1.12.2. Coordenadas Geográficas

Latitude: 5°35'37,59" S

Longitude: 37°49'42,51" W



1.12.3. Foto do local





**ESTADO DO RIO GRANDE DO NORTE
PREFEITURA MUNICIPAL DE APODI**

CNPJ N° 08.349.001/0001-93
Praça Francisco Pinto, 56 – Centro CEP. 59700-000 – Apodi – RN

OBJETO: SINALIZAÇÃO TURÍSTICA NO MUNICÍPIO DE APODI/RN – CR: 1039800-82/2017.

LOCAL: ZONA URBANA - ZONA URBANA - APODI/RN.

GEORREFERENCIMENTO PARA IMPLANTAÇÃO DAS PLACAS.

1.13. L-13 – BARRAGEM DE SANTA CRUZ

1.13.1. Projeto



1.13.2. Coordenadas Geográficas

Latitude: 5°45'38,97" S

Longitude: 37°48'8,87" W





**ESTADO DO RIO GRANDE DO NORTE
PREFEITURA MUNICIPAL DE APODI**

CNPJ N° 08.349.001/0001-93
Praça Francisco Pinto, 56 – Centro CEP. 59700-000 – Apodi – RN

OBJETO: SINALIZAÇÃO TURÍSTICA NO MUNICÍPIO DE APODI/RN – CR: 1039800-82/2017.

LOCAL: ZONA URBANA - ZONA URBANA - APODI/RN.

GEORREFERENCIAMENTO PARA IMPLANTAÇÃO DAS PLACAS.

1.13.3. Foto do local



1.14. L-14 – CALÇADÃO DA LAGOA

1.14.1. Projeto





**ESTADO DO RIO GRANDE DO NORTE
PREFEITURA MUNICIPAL DE APODI**

CNPJ N° 08.349.001/0001-93
Praça Francisco Pinto, 56 – Centro CEP. 59700-000 – Apodi – RN

OBJETO: SINALIZAÇÃO TURÍSTICA NO MUNICÍPIO DE APODI/RN – CR: 1039800-82/2017.

LOCAL: ZONA URBANA - ZONA URBANA - APODI/RN.

GEORREFERENCIMENTO PARA IMPLANTAÇÃO DAS PLACAS.

1.14.2. Coordenadas Geográficas

Latitude: 5°40'0,95" S

Longitude: 37°47'6,13" W



1.14.3. Foto do local



José Aroldo Queiroga de Moraes
Eng. Civil - CREA N.º 2104170621



ESTADO DO RIO GRANDE DO NORTE
PREFEITURA MUNICIPAL DE APODI

CNPJ Nº 08.349.001/0001-93
Praça Francisco Pinto, 56 – Centro CEP. 59700-000 – Apodi – RN

OBJETO: SINALIZAÇÃO TURÍSTICA NO MUNICÍPIO DE APODI/RN – CR: 1039800-82/2017.

LOCAL: ZONA URBANA - ZONA URBANA - APODI/RN.

GEORREFERENCIMENTO PARA IMPLANTAÇÃO DAS PLACAS.

1.15. L-15 – BALNEÁRIO DA LAGOA

1.15.1. Projeto



1.15.2. Coordenadas Geográficas

Latitude: 5°40'7,67" S

Longitude: 37°48'22,79" W





**ESTADO DO RIO GRANDE DO NORTE
PREFEITURA MUNICIPAL DE APODI**

CNPJ N° 08.349.001/0001-93
Praça Francisco Pinto, 56 – Centro CEP. 59700-000 – Apodi – RN

OBJETO: SINALIZAÇÃO TURÍSTICA NO MUNICÍPIO DE APODI/RN – CR: 1039800-82/2017.

LOCAL: ZONA URBANA - ZONA URBANA - APODI/RN.

GEORREFERENCIAMENTO PARA IMPLANTAÇÃO DAS PLACAS.

1.15.3. Foto do local



**1.16. L-16 – ESCOLA MUNICIPAL PROFESSORA LINDAURA SILVA – LOCALIZAÇÃO
CORRIGIDA EM PROJETO**

1.16.1. Projeto

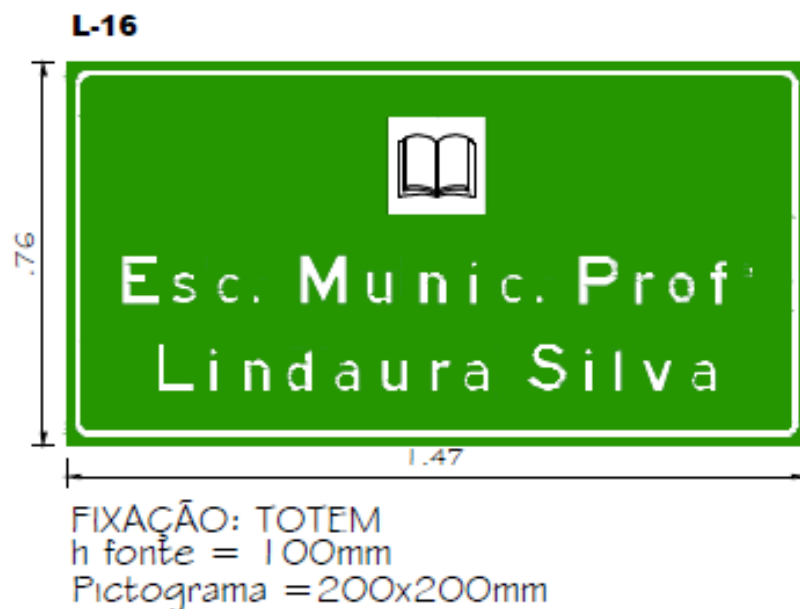



**ESTADO DO RIO GRANDE DO NORTE
PREFEITURA MUNICIPAL DE APODI**

CNPJ N° 08.349.001/0001-93
Praça Francisco Pinto, 56 – Centro CEP. 59700-000 – Apodi – RN

OBJETO: SINALIZAÇÃO TURÍSTICA NO MUNICÍPIO DE APODI/RN – CR: 1039800-82/2017.

LOCAL: ZONA URBANA - ZONA URBANA - APODI/RN.

GEORREFERENCIAMENTO PARA IMPLANTAÇÃO DAS PLACAS.

1.16.2. Coordenadas Geográficas

Latitude: 5°39'28,69" S

Longitude: 37°48'8,84" W

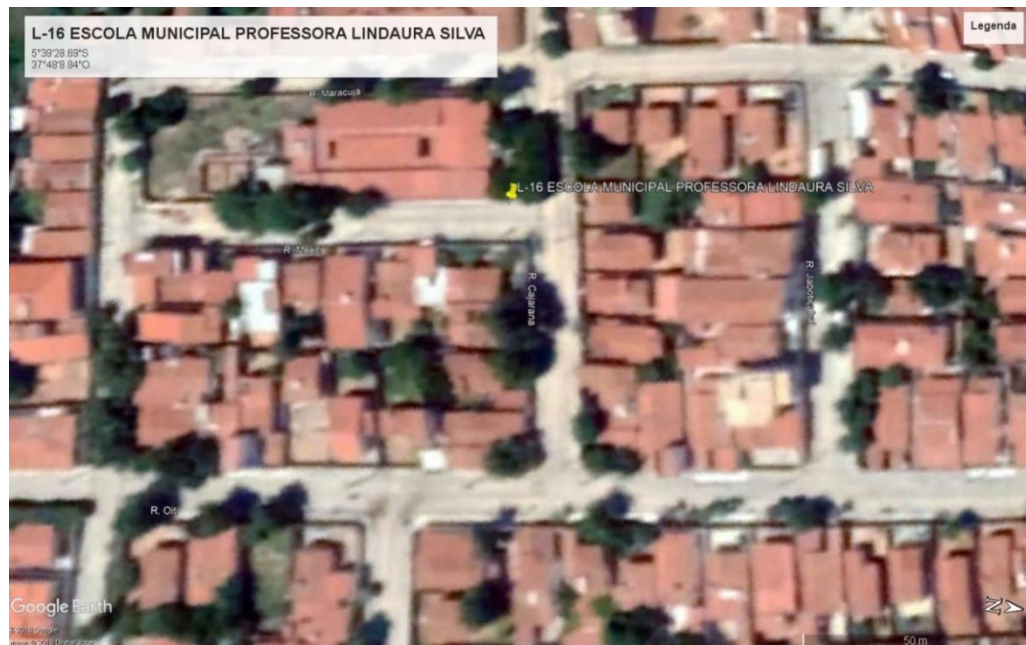

1.16.3. Foto do local





**ESTADO DO RIO GRANDE DO NORTE
PREFEITURA MUNICIPAL DE APODI**

CNPJ N° 08.349.001/0001-93
Praça Francisco Pinto, 56 – Centro CEP. 59700-000 – Apodi – RN

OBJETO: SINALIZAÇÃO TURÍSTICA NO MUNICÍPIO DE APODI/RN – CR: 1039800-82/2017.

LOCAL: ZONA URBANA - ZONA URBANA - APODI/RN.

GEORREFERENCIMENTO PARA IMPLANTAÇÃO DAS PLACAS.

1.17. L-17 – MIRANTE DOS PADROEIROS

1.17.1. Projeto



1.17.2. Coordenadas Geográficas

Latitude: 5°37'42,86" S

Longitude: 37°48'43,04" W





**ESTADO DO RIO GRANDE DO NORTE
PREFEITURA MUNICIPAL DE APODI**

CNPJ N° 08.349.001/0001-93
Praça Francisco Pinto, 56 – Centro CEP. 59700-000 – Apodi – RN

OBJETO: SINALIZAÇÃO TURÍSTICA NO MUNICÍPIO DE APODI/RN – CR: 1039800-82/2017.

LOCAL: ZONA URBANA - ZONA URBANA - APODI/RN.

GEORREFERENCIMENTO PARA IMPLANTAÇÃO DAS PLACAS.

1.17.3. Foto do local



1.18. L-18 – CONJUNTO BACURAL II

1.18.1. Projeto

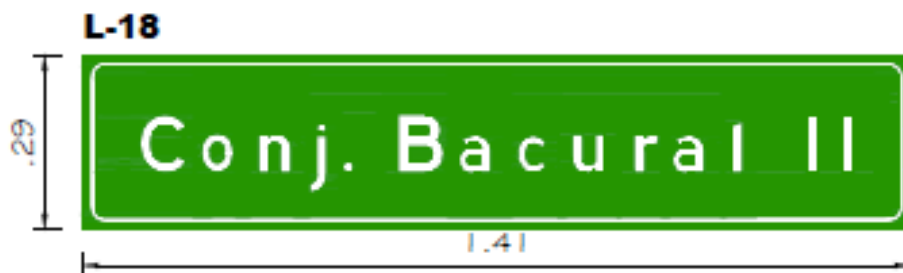

FIXAÇÃO: SUPORTE SIMPLES EM
TUBO DE AÇO GALVANIZADO
h fonte = 100mm

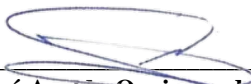
José Aroldo Queiroga de Moraes
Eng. Civil - CREA N.º 2104170621



**ESTADO DO RIO GRANDE DO NORTE
PREFEITURA MUNICIPAL DE APODI**

CNPJ N° 08.349.001/0001-93

Praça Francisco Pinto, 56 – Centro CEP. 59700-000 – Apodi – RN

OBJETO: SINALIZAÇÃO TURÍSTICA NO MUNICÍPIO DE APODI/RN – CR: 1039800-82/2017.

LOCAL: ZONA URBANA - ZONA URBANA - APODI/RN.

GEORREFERENCIAMENTO PARA IMPLANTAÇÃO DAS PLACAS.

1.18.2. Coordenadas Geográficas

Latitude: 5°39'40.07"S

Longitude: 37°47'34.93"O



1.18.3. Foto do local

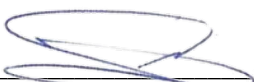

José Aroldo Queiroga de Moraes
Eng. Civil - CREA N.º 2104170621



ESTADO DO RIO GRANDE DO NORTE
PREFEITURA MUNICIPAL DE APODI

CNPJ N° 08.349.001/0001-93
Praça Francisco Pinto, 56 – Centro CEP. 59700-000 – Apodi – RN

OBJETO: SINALIZAÇÃO TURÍSTICA NO MUNICÍPIO DE APODI/RN – CR: 1039800-82/2017.

LOCAL: ZONA URBANA - ZONA URBANA - APODI/RN.

GEORREFERENCIMENTO PARA IMPLANTAÇÃO DAS PLACAS.

1.19. L-19 – CONJUNTO BACURAL I – LOCALIZAÇÃO CORRIGIDA EM PROJETO.

1.19.1. Projeto

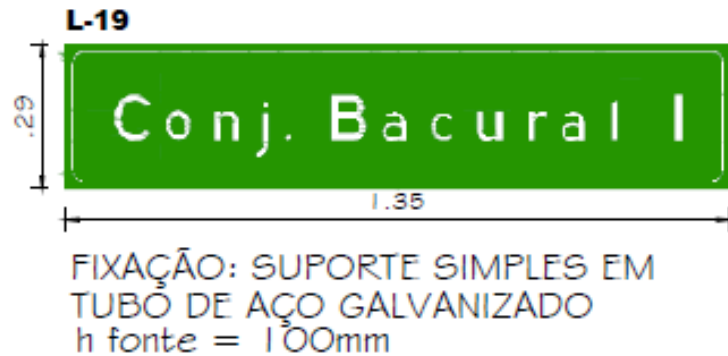

1.19.2. Coordenadas Geográficas

Latitude: 5°39'40,96" S

Longitude: 37°48'25,87" W





**ESTADO DO RIO GRANDE DO NORTE
PREFEITURA MUNICIPAL DE APODI**

CNPJ N° 08.349.001/0001-93
Praça Francisco Pinto, 56 – Centro CEP. 59700-000 – Apodi – RN

OBJETO: SINALIZAÇÃO TURÍSTICA NO MUNICÍPIO DE APODI/RN – CR: 1039800-82/2017.

LOCAL: ZONA URBANA - ZONA URBANA - APODI/RN.

GEORREFERENCIAMENTO PARA IMPLANTAÇÃO DAS PLACAS.

1.19.3. Foto do local



1.20. L-20 – CAIC – LOCALIZAÇÃO CORRIGIDA EM PROJETO

1.20.1. Projeto

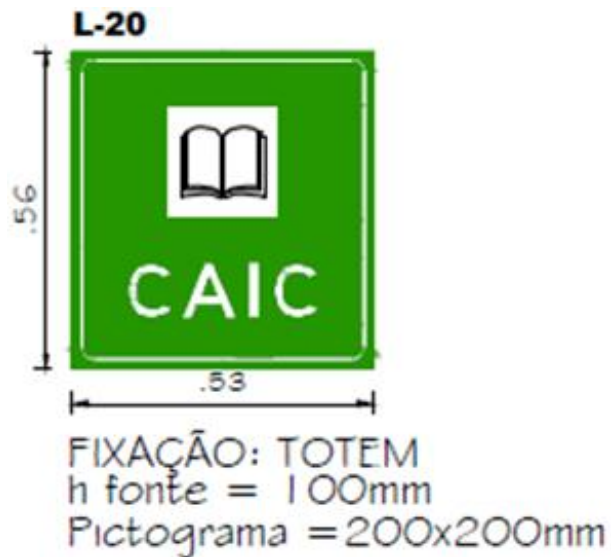



**ESTADO DO RIO GRANDE DO NORTE
PREFEITURA MUNICIPAL DE APODI**

CNPJ N° 08.349.001/0001-93
Praça Francisco Pinto, 56 – Centro CEP. 59700-000 – Apodi – RN

OBJETO: SINALIZAÇÃO TURÍSTICA NO MUNICÍPIO DE APODI/RN – CR: 1039800-82/2017.

LOCAL: ZONA URBANA - ZONA URBANA - APODI/RN.

GEORREFERENCIMENTO PARA IMPLANTAÇÃO DAS PLACAS.

1.20.2. Coordenadas Geográficas

Latitude: 5°39'35,57" S

Longitude: 37°47'37,58" W



1.20.3. Foto do local



José Aroldo Queiroga de Moraes
Eng. Civil - CREA N.º 2104170621



ESTADO DO RIO GRANDE DO NORTE
PREFEITURA MUNICIPAL DE APODI

CNPJ N° 08.349.001/0001-93
Praça Francisco Pinto, 56 – Centro CEP. 59700-000 – Apodi – RN

OBJETO: SINALIZAÇÃO TURÍSTICA NO MUNICÍPIO DE APODI/RN – CR: 1039800-82/2017.

LOCAL: ZONA URBANA - ZONA URBANA - APODI/RN.

GEORREFERENCIMENTO PARA IMPLANTAÇÃO DAS PLACAS.

1.21. L-21 – CONJUNTO LUCAS PINTO IPE

1.21.1. Projeto



1. FIXAÇÃO: SUPORTE SIMPLES EM
AÇO GALVANIZADO
h fonte = 100mm
Pictograma = 200x200mm

1.21.2. Coordenadas Geográficas

Latitude: 5°38'39,94" S

Longitude: 37°47'58,68" W





**ESTADO DO RIO GRANDE DO NORTE
PREFEITURA MUNICIPAL DE APODI**

CNPJ N° 08.349.001/0001-93
Praça Francisco Pinto, 56 – Centro CEP. 59700-000 – Apodi – RN

OBJETO: SINALIZAÇÃO TURÍSTICA NO MUNICÍPIO DE APODI/RN – CR: 1039800-82/2017.

LOCAL: ZONA URBANA - ZONA URBANA - APODI/RN.

GEORREFERENCIAMENTO PARA IMPLANTAÇÃO DAS PLACAS.

1.21.3. Foto do local



1.22. L-22 – ESCOLA ESTADUAL PROFESSOR ANTONIO DANTAS – [TEXTO CORRIGIDO EM PROJETO](#)

1.22.1. Projeto

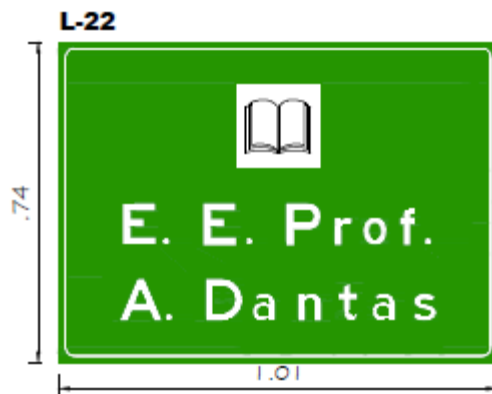

FIXAÇÃO: TOTEM
h fonte = 100mm
Pictograma = 200x200mm



**ESTADO DO RIO GRANDE DO NORTE
PREFEITURA MUNICIPAL DE APODI**

CNPJ N° 08.349.001/0001-93
Praça Francisco Pinto, 56 – Centro CEP. 59700-000 – Apodi – RN

OBJETO: SINALIZAÇÃO TURÍSTICA NO MUNICÍPIO DE APODI/RN – CR: 1039800-82/2017.

LOCAL: ZONA URBANA - ZONA URBANA - APODI/RN.

GEORREFERENCIMENTO PARA IMPLANTAÇÃO DAS PLACAS.

1.22.2. Coordenadas Geográficas

Latitude: 5°39'12,43" S

Longitude: 37°47'58,51" W



1.22.3. Foto do local



José Aroldo Queiroga de Moraes
Eng. Civil - CREA N.º 2104170621



ESTADO DO RIO GRANDE DO NORTE
PREFEITURA MUNICIPAL DE APODI

CNPJ N° 08.349.001/0001-93
Praça Francisco Pinto, 56 – Centro CEP. 59700-000 – Apodi – RN

OBJETO: SINALIZAÇÃO TURÍSTICA NO MUNICÍPIO DE APODI/RN – CR: 1039800-82/2017.

LOCAL: ZONA URBANA - ZONA URBANA - APODI/RN.

GEORREFERENCIMENTO PARA IMPLANTAÇÃO DAS PLACAS.

1.23. L-23 – ESCOLA ESTADUAL FERREIRA PINTO

1.23.1. Projeto

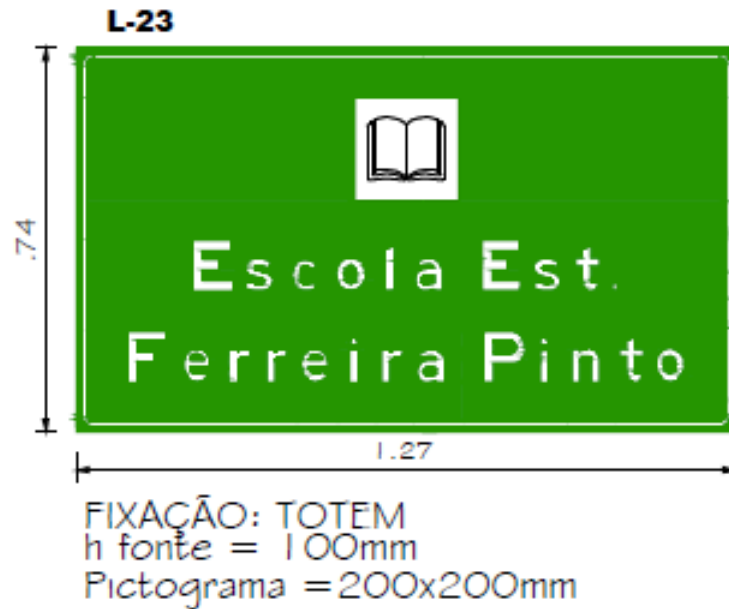

1.23.2. Coordenadas Geográficas

Latitude: 5°39'51,19" S

Longitude: 37°47'45,68" W





**ESTADO DO RIO GRANDE DO NORTE
PREFEITURA MUNICIPAL DE APODI**

CNPJ N° 08.349.001/0001-93
Praça Francisco Pinto, 56 – Centro CEP. 59700-000 – Apodi – RN

OBJETO: SINALIZAÇÃO TURÍSTICA NO MUNICÍPIO DE APODI/RN – CR: 1039800-82/2017.

LOCAL: ZONA URBANA - ZONA URBANA - APODI/RN.

GEORREFERENCIAMENTO PARA IMPLANTAÇÃO DAS PLACAS.

1.23.3. Foto do local



1.24. L-24 – ESCOLA ESTADUAL PROFESSOR GERSON LOPES

1.24.1. Projeto

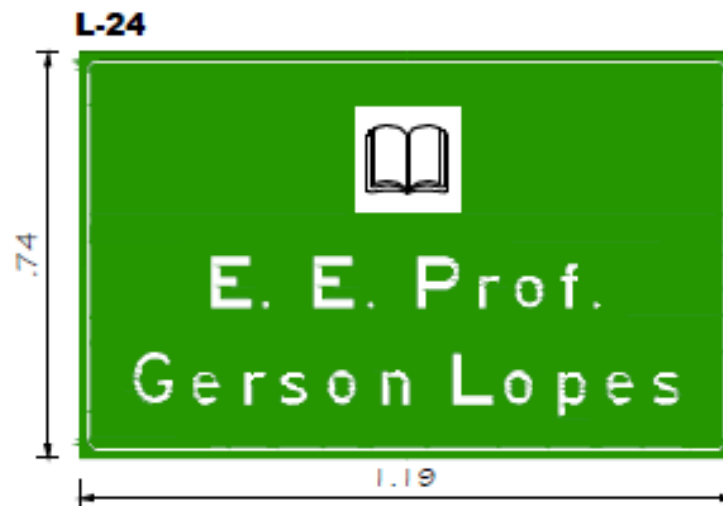

FIXAÇÃO: TOTEM
h fonte = 100mm
Pictograma = 200x200mm

José Aroldo Queiroga de Moraes
Eng. Civil - CREA N.º 2104170621



**ESTADO DO RIO GRANDE DO NORTE
PREFEITURA MUNICIPAL DE APODI**

CNPJ N° 08.349.001/0001-93
Praça Francisco Pinto, 56 – Centro CEP. 59700-000 – Apodi – RN

OBJETO: SINALIZAÇÃO TURÍSTICA NO MUNICÍPIO DE APODI/RN – CR: 1039800-82/2017.

LOCAL: ZONA URBANA - ZONA URBANA - APODI/RN.

GEORREFERENCIMENTO PARA IMPLANTAÇÃO DAS PLACAS.

1.24.2. Coordenadas Geográficas

Latitude: 5°39'57,39" S

Longitude: 37°47'59,30" W



1.24.3. Foto do local





ESTADO DO RIO GRANDE DO NORTE
PREFEITURA MUNICIPAL DE APODI

CNPJ N° 08.349.001/0001-93
Praça Francisco Pinto, 56 – Centro CEP. 59700-000 – Apodi – RN

OBJETO: SINALIZAÇÃO TURÍSTICA NO MUNICÍPIO DE APODI/RN – CR: 1039800-82/2017.

LOCAL: ZONA URBANA - ZONA URBANA - APODI/RN.

GEORREFERENCIAMENTO PARA IMPLANTAÇÃO DAS PLACAS.

1.25. L-25 – CEMITÉRIO PÚBLICO SÃO JOÃO BATISTA

1.25.1. Projeto



1.25.2. Coordenadas Geográficas

Latitude: 5°39'46,79" S

Longitude: 37°47'54,20" W





**ESTADO DO RIO GRANDE DO NORTE
PREFEITURA MUNICIPAL DE APODI**

CNPJ N° 08.349.001/0001-93
Praça Francisco Pinto, 56 – Centro CEP. 59700-000 – Apodi – RN

OBJETO: SINALIZAÇÃO TURÍSTICA NO MUNICÍPIO DE APODI/RN – CR: 1039800-82/2017.

LOCAL: ZONA URBANA - ZONA URBANA - APODI/RN.

GEORREFERENCIAMENTO PARA IMPLANTAÇÃO DAS PLACAS.

1.25.3. Foto do local



1.26. L-26 – DELEGACIA

1.26.1. Projeto

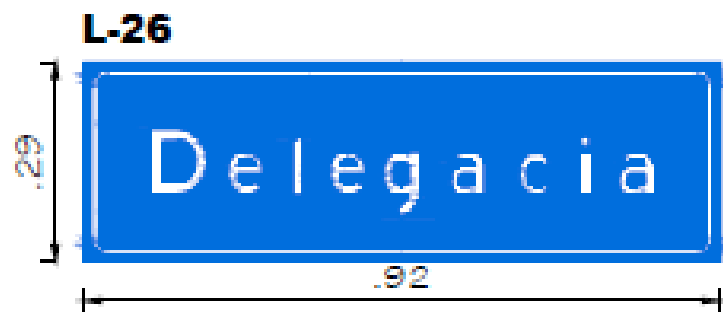

FIXAÇÃO: TOTEM
h fonte = 100mm

José Aroldo Queiroga de Moraes
Eng. Civil - CREA N.º 2104170621



ESTADO DO RIO GRANDE DO NORTE
PREFEITURA MUNICIPAL DE APODI

CNPJ N° 08.349.001/0001-93
Praça Francisco Pinto, 56 – Centro CEP. 59700-000 – Apodi – RN

OBJETO: SINALIZAÇÃO TURÍSTICA NO MUNICÍPIO DE APODI/RN – CR: 1039800-82/2017.

LOCAL: ZONA URBANA - ZONA URBANA - APODI/RN.

GEORREFERENCIAMENTO PARA IMPLANTAÇÃO DAS PLACAS.

1.26.2. Coordenadas Geográficas

Latitude: 5°39'59,40" S

Longitude: 37°47'38,39" W

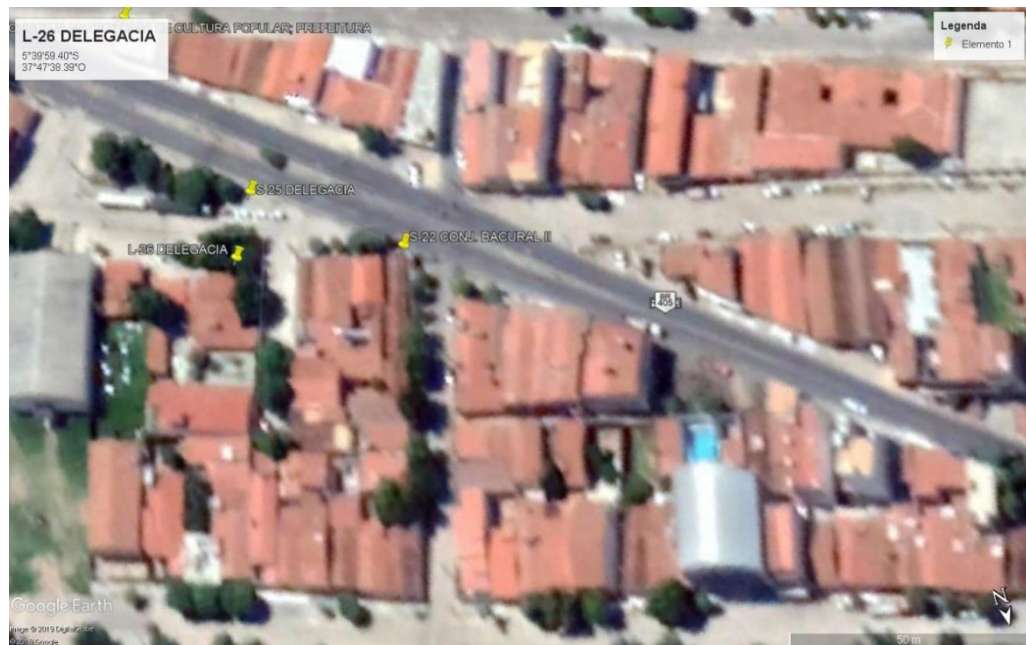

1.26.3. Foto do local





**ESTADO DO RIO GRANDE DO NORTE
PREFEITURA MUNICIPAL DE APODI**

CNPJ N° 08.349.001/0001-93
Praça Francisco Pinto, 56 – Centro CEP. 59700-000 – Apodi – RN

OBJETO: SINALIZAÇÃO TURÍSTICA NO MUNICÍPIO DE APODI/RN – CR: 1039800-82/2017.

LOCAL: ZONA URBANA - ZONA URBANA - APODI/RN.

GEORREFERENCIAMENTO PARA IMPLANTAÇÃO DAS PLACAS.

1.27. L-27 – HOSPITAL HÉLIO MORAIS MARINHO

1.27.1. Projeto



1.27.2. Coordenadas Geográficas

Latitude: 5°39'13,12" S

Longitude: 37°47'53,21" W





**ESTADO DO RIO GRANDE DO NORTE
PREFEITURA MUNICIPAL DE APODI**

CNPJ N° 08.349.001/0001-93
Praça Francisco Pinto, 56 – Centro CEP. 59700-000 – Apodi – RN

OBJETO: SINALIZAÇÃO TURÍSTICA NO MUNICÍPIO DE APODI/RN – CR: 1039800-82/2017.

LOCAL: ZONA URBANA - ZONA URBANA - APODI/RN.

GEORREFERENCIAMENTO PARA IMPLANTAÇÃO DAS PLACAS.

1.27.3. Foto do local



1.28. L-28 – CENTRO OBSTÉTRICO MUNICIPAL ALBANIZA DIOGENES – COMAD – LOCALIZAÇÃO, TEXTO E DIMENSÕES CORRIGIDOS EM PROJETO

1.28.1. Projeto

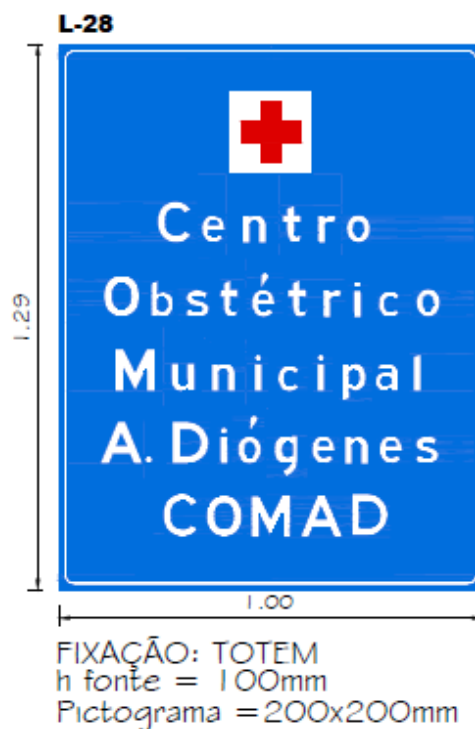



ESTADO DO RIO GRANDE DO NORTE
PREFEITURA MUNICIPAL DE APODI

CNPJ N° 08.349.001/0001-93
Praça Francisco Pinto, 56 – Centro CEP. 59700-000 – Apodi – RN

OBJETO: SINALIZAÇÃO TURÍSTICA NO MUNICÍPIO DE APODI/RN – CR: 1039800-82/2017.

LOCAL: ZONA URBANA - ZONA URBANA - APODI/RN.

GEORREFERENCIAMENTO PARA IMPLANTAÇÃO DAS PLACAS.

1.28.2. Coordenadas Geográficas

Latitude: 5°39'12.15"S

Longitude: 37°47'53.04"O



1.28.3. Foto do local





ESTADO DO RIO GRANDE DO NORTE
PREFEITURA MUNICIPAL DE APODI

CNPJ N° 08.349.001/0001-93
Praça Francisco Pinto, 56 – Centro CEP. 59700-000 – Apodi – RN

OBJETO: SINALIZAÇÃO TURÍSTICA NO MUNICÍPIO DE APODI/RN – CR: 1039800-82/2017.

LOCAL: ZONA URBANA - ZONA URBANA - APODI/RN.

GEORREFERENCIAMENTO PARA IMPLANTAÇÃO DAS PLACAS.

1.29. L-29 – PREFEITURA

1.29.1. Projeto

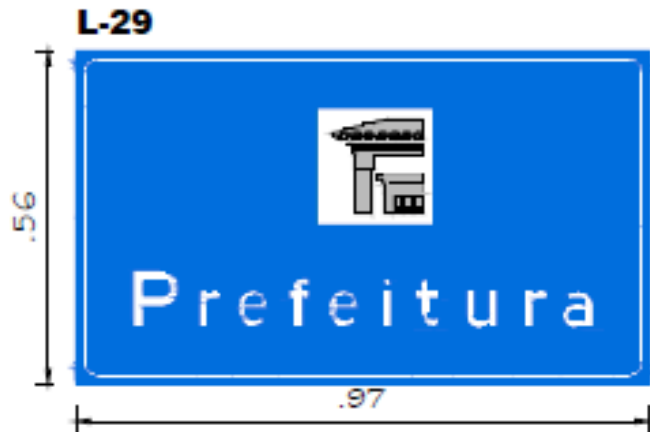

FIXAÇÃO: TOTEM
h fonte = 100mm
Pictograma = 200x200mm

1.29.2. Coordenadas Geográficas

Latitude: 5°39'59,56" S

Longitude: 37°47'59,88" W

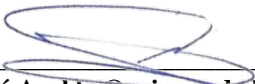

José Aroldo Queiroga de Moraes
Eng. Civil - CREA N.º 2104170621



**ESTADO DO RIO GRANDE DO NORTE
PREFEITURA MUNICIPAL DE APODI**

CNPJ N° 08.349.001/0001-93
Praça Francisco Pinto, 56 – Centro CEP. 59700-000 – Apodi – RN

OBJETO: SINALIZAÇÃO TURÍSTICA NO MUNICÍPIO DE APODI/RN – CR: 1039800-82/2017.

LOCAL: ZONA URBANA - ZONA URBANA - APODI/RN.

GEORREFERENCIMENTO PARA IMPLANTAÇÃO DAS PLACAS.

1.29.3. Foto do local



1.30. L-30 – CEMITÉRIO PÚBLICO PARQUE DA SAUDADE

1.30.1. Projeto





**ESTADO DO RIO GRANDE DO NORTE
PREFEITURA MUNICIPAL DE APODI**

CNPJ N° 08.349.001/0001-93
Praça Francisco Pinto, 56 – Centro CEP. 59700-000 – Apodi – RN

OBJETO: SINALIZAÇÃO TURÍSTICA NO MUNICÍPIO DE APODI/RN – CR: 1039800-82/2017.

LOCAL: ZONA URBANA - ZONA URBANA - APODI/RN.

GEORREFERENCIMENTO PARA IMPLANTAÇÃO DAS PLACAS.

1.30.2. Coordenadas Geográficas

Latitude: 5°38'34,24" S

Longitude: 37°47'56,96" W



1.30.3. Foto do local

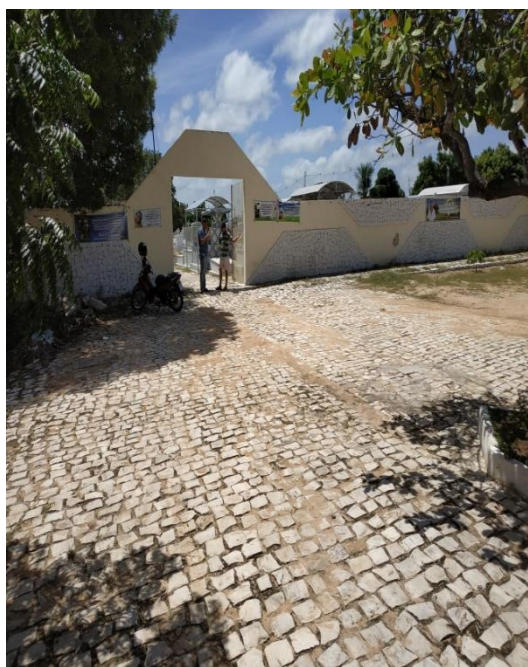

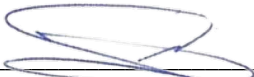
José Aroldo Queiroga de Moraes
Eng. Civil - CREA N.º 2104170621



ESTADO DO RIO GRANDE DO NORTE
PREFEITURA MUNICIPAL DE APODI

CNPJ N° 08.349.001/0001-93
Praça Francisco Pinto, 56 – Centro CEP. 59700-000 – Apodi – RN

OBJETO: SINALIZAÇÃO TURÍSTICA NO MUNICÍPIO DE APODI/RN – CR: 1039800-82/2017.

LOCAL: ZONA URBANA - ZONA URBANA - APODI/RN.

GEORREFERENCIAMENTO PARA IMPLANTAÇÃO DAS PLACAS.

2. Placas S

2.1. S-01 – PREFEITURA

2.1.1. Projeto



FIXAÇÃO: SUPORTE DUPLO EM TUBO DE AÇO GALVANIZADO
h fonte = 150mm
Pictograma = 230x230mm

2.1.2. Coordenadas Geográficas

Latitude: 5°39'58,37" S

Longitude: 37°48'1,20" W

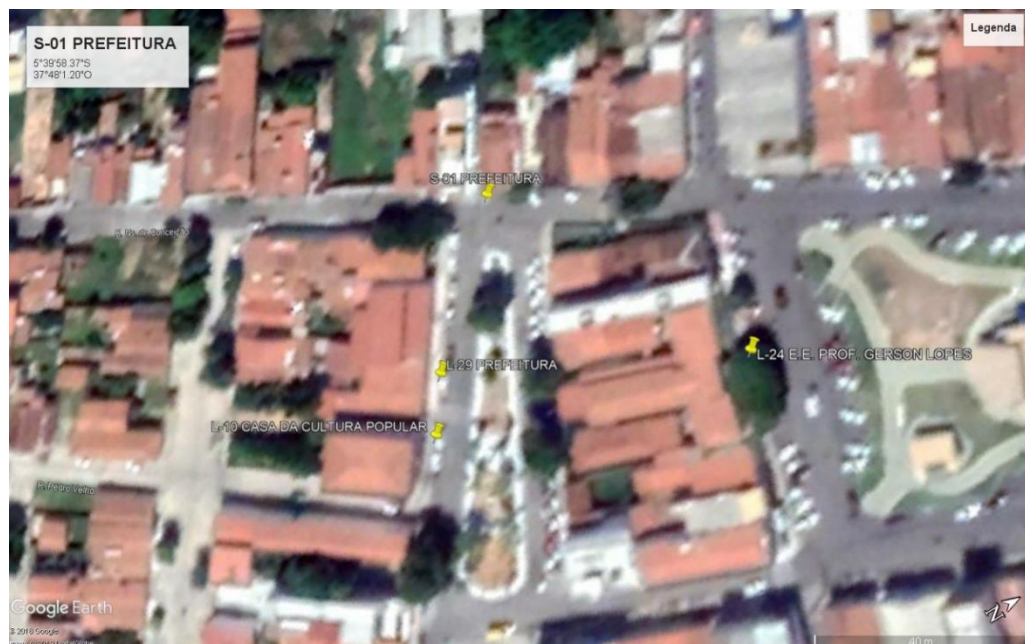



ESTADO DO RIO GRANDE DO NORTE
PREFEITURA MUNICIPAL DE APODI

CNPJ N° 08.349.001/0001-93
Praça Francisco Pinto, 56 – Centro CEP. 59700-000 – Apodi – RN

OBJETO: SINALIZAÇÃO TURÍSTICA NO MUNICÍPIO DE APODI/RN – CR: 1039800-82/2017.

LOCAL: ZONA URBANA - ZONA URBANA - APODI/RN.

GEORREFERENCIAMENTO PARA IMPLANTAÇÃO DAS PLACAS.

2.1.3.Foto do local



2.2. S-02 – HOSPITAL HÉLIO MORAIS MARINHO, CENTRO OBSTÉTRICO MUNICIPAL ALBANIZA DIOGENES – COMAD – TEXTO E DIMENSÕES CORRIGIDOS EM PROJETO.

2.2.1.Projeto



FIXAÇÃO: SUPORTE TIPO POSTE COM BRAÇO PROJETADO
H fonte = 150mm
Pictograma = 230x230mm



**ESTADO DO RIO GRANDE DO NORTE
PREFEITURA MUNICIPAL DE APODI**

CNPJ N° 08.349.001/0001-93
Praça Francisco Pinto, 56 – Centro CEP. 59700-000 – Apodi – RN

OBJETO: SINALIZAÇÃO TURÍSTICA NO MUNICÍPIO DE APODI/RN – CR: 1039800-82/2017.

LOCAL: ZONA URBANA - ZONA URBANA - APODI/RN.

GEORREFERENCIMENTO PARA IMPLANTAÇÃO DAS PLACAS.

2.2.2.Coordenadas Geográficas

Latitude: 5°39'14,03" S

Longitude: 37°47'57,82" W



2.2.3.Foto do local





ESTADO DO RIO GRANDE DO NORTE
PREFEITURA MUNICIPAL DE APODI

CNPJ N° 08.349.001/0001-93
Praça Francisco Pinto, 56 – Centro CEP. 59700-000 – Apodi – RN

OBJETO: SINALIZAÇÃO TURÍSTICA NO MUNICÍPIO DE APODI/RN – CR: 1039800-82/2017.

LOCAL: ZONA URBANA - ZONA URBANA - APODI/RN.

GEORREFERENCIMENTO PARA IMPLANTAÇÃO DAS PLACAS.

2.3. S-03 – MERCADO PÚBLICO

2.3.1. Projeto



2.3.2. Coordenadas Geográficas

Latitude: 5°39'48,84" S

Longitude: 37°47'53,09" W

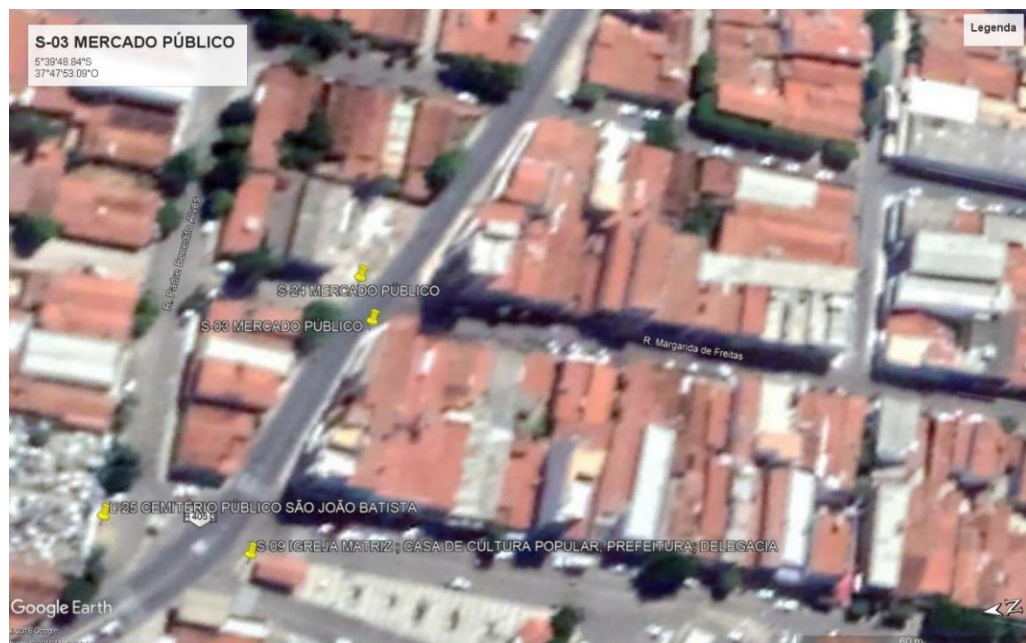



**ESTADO DO RIO GRANDE DO NORTE
PREFEITURA MUNICIPAL DE APODI**

CNPJ N° 08.349.001/0001-93
Praça Francisco Pinto, 56 – Centro CEP. 59700-000 – Apodi – RN

OBJETO: SINALIZAÇÃO TURÍSTICA NO MUNICÍPIO DE APODI/RN – CR: 1039800-82/2017.

LOCAL: ZONA URBANA - ZONA URBANA - APODI/RN.

GEORREFERENCIAMENTO PARA IMPLANTAÇÃO DAS PLACAS.

2.3.3. Foto do local



2.4. S-04 – CENTRO HISTÓRICO

2.4.1. Projeto





ESTADO DO RIO GRANDE DO NORTE
PREFEITURA MUNICIPAL DE APODI

CNPJ N° 08.349.001/0001-93
Praça Francisco Pinto, 56 – Centro CEP. 59700-000 – Apodi – RN

OBJETO: SINALIZAÇÃO TURÍSTICA NO MUNICÍPIO DE APODI/RN – CR: 1039800-82/2017.

LOCAL: ZONA URBANA - ZONA URBANA - APODI/RN.

GEORREFERENCIMENTO PARA IMPLANTAÇÃO DAS PLACAS.

2.4.2.Coordenadas Geográficas

Latitude: 5°39'53,63" S

Longitude: 37°47'46,80" W

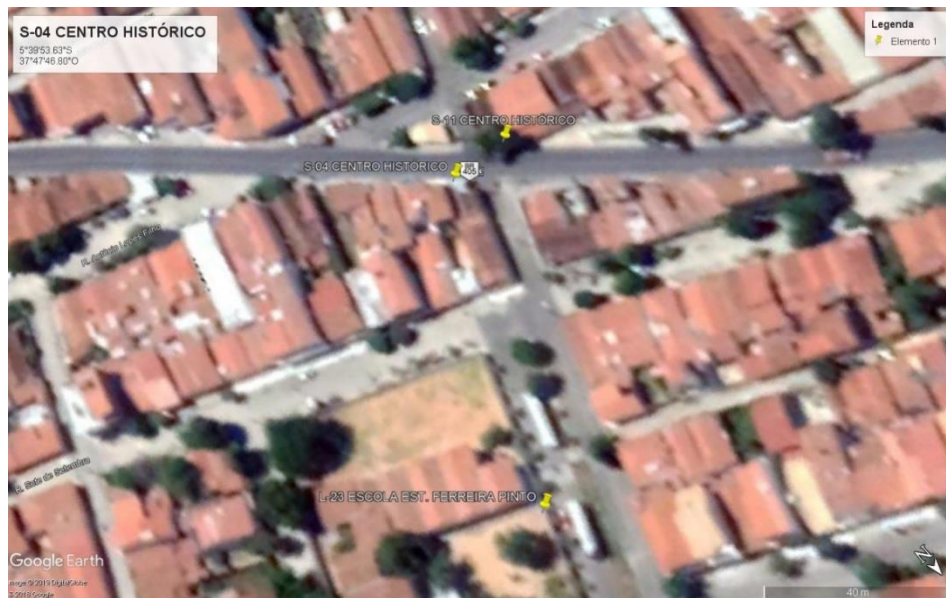

2.4.3.Foto do local



José Aroldo Queiroga de Moraes
Eng. Civil - CREA N.º 2104170621



ESTADO DO RIO GRANDE DO NORTE
PREFEITURA MUNICIPAL DE APODI

CNPJ N° 08.349.001/0001-93
Praça Francisco Pinto, 56 – Centro CEP. 59700-000 – Apodi – RN

OBJETO: SINALIZAÇÃO TURÍSTICA NO MUNICÍPIO DE APODI/RN – CR: 1039800-82/2017.

LOCAL: ZONA URBANA - ZONA URBANA - APODI/RN.

GEORREFERENCIMENTO PARA IMPLANTAÇÃO DAS PLACAS.

2.5. S-05 – LAJEDO DE SOLEDADE - REMOVIDA DO PROJETO (PLACA SIMILAR IMPLANTADA PELO GOVERNO DO ESTADO)

2.5.1. Projeto



FIXAÇÃO: SUPORTE DUPLO EM TUBO DE AÇO GALVANIZADO
H fonte = 150mm
Pictograma = 230x230mm

2.5.2. Coordenadas Geográficas

Latitude: 5°35'52,58" S

Longitude: 37°49'49,85" W





ESTADO DO RIO GRANDE DO NORTE
PREFEITURA MUNICIPAL DE APODI

CNPJ N° 08.349.001/0001-93
Praça Francisco Pinto, 56 – Centro CEP. 59700-000 – Apodi – RN

OBJETO: SINALIZAÇÃO TURÍSTICA NO MUNICÍPIO DE APODI/RN – CR: 1039800-82/2017.

LOCAL: ZONA URBANA - ZONA URBANA - APODI/RN.

GEORREFERENCIAMENTO PARA IMPLANTAÇÃO DAS PLACAS.

2.5.3.Foto do local



2.6. S-06 – HOSPITAL HÉLIO MORAIS MARINHO, CENTRO OBSTÉTRICO MUNICIPAL ALBANIZA DIOGENES – COMAD – TEXTO E DIMENSÕES CORRIGIDOS EM PROJETO

2.6.1.Projeto



FIXAÇÃO: SUPORTE TIPO POSTE COM BRAÇO PROJETADO
H fonte = 150mm
Pictograma = 230x230mm



ESTADO DO RIO GRANDE DO NORTE
PREFEITURA MUNICIPAL DE APODI

CNPJ N° 08.349.001/0001-93
Praça Francisco Pinto, 56 – Centro CEP. 59700-000 – Apodi – RN

OBJETO: SINALIZAÇÃO TURÍSTICA NO MUNICÍPIO DE APODI/RN – CR: 1039800-82/2017.

LOCAL: ZONA URBANA - ZONA URBANA - APODI/RN.

GEORREFERENCIMENTO PARA IMPLANTAÇÃO DAS PLACAS.

2.6.2.Coordenadas Geográficas

Latitude: 5°39'13,18" S

Longitude: 37°47'57,84" W



2.6.3.Foto do local





**ESTADO DO RIO GRANDE DO NORTE
PREFEITURA MUNICIPAL DE APODI**

CNPJ N° 08.349.001/0001-93
Praça Francisco Pinto, 56 – Centro CEP. 59700-000 – Apodi – RN

OBJETO: SINALIZAÇÃO TURÍSTICA NO MUNICÍPIO DE APODI/RN – CR: 1039800-82/2017.

LOCAL: ZONA URBANA - ZONA URBANA - APODI/RN.

GEORREFERENCIMENTO PARA IMPLANTAÇÃO DAS PLACAS.

2.7. S-07 – HOSPITAL MATERNIDADE CLAUDINA PINTO – REMOVIDA DO PROJETO (MATERNIDADE ATUALMENTE DESATIVADA COM SERVIÇOS RELOCADOS PARA O CENTRO OBSTÉTRICO MUNICIPAL ALBANIZA DIOGENES – COMAD).

2.7.1. Projeto



2.7.2. Coordenadas Geográficas

Latitude: 5°39'42,20"S S

Longitude: 37°48'1.61" O





**ESTADO DO RIO GRANDE DO NORTE
PREFEITURA MUNICIPAL DE APODI**

CNPJ N° 08.349.001/0001-93
Praça Francisco Pinto, 56 – Centro CEP. 59700-000 – Apodi – RN

OBJETO: SINALIZAÇÃO TURÍSTICA NO MUNICÍPIO DE APODI/RN – CR: 1039800-82/2017.

LOCAL: ZONA URBANA - ZONA URBANA - APODI/RN.

GEORREFERENCIMENTO PARA IMPLANTAÇÃO DAS PLACAS.

2.7.3. Foto do local



2.8. S-08 – BALNEÁRIO DA LAGOA

2.8.1. Projeto



2.8.2. Coordenadas Geográficas

Latitude: 5°39'50,87" S

Longitude: 37°48'21,78" O





**ESTADO DO RIO GRANDE DO NORTE
PREFEITURA MUNICIPAL DE APODI**

CNPJ N° 08.349.001/0001-93
Praça Francisco Pinto, 56 – Centro CEP. 59700-000 – Apodi – RN

OBJETO: SINALIZAÇÃO TURÍSTICA NO MUNICÍPIO DE APODI/RN – CR: 1039800-82/2017.

LOCAL: ZONA URBANA - ZONA URBANA - APODI/RN.

GEORREFERENCIAMENTO PARA IMPLANTAÇÃO DAS PLACAS.

2.8.3.Foto do local



2.9. S-09 – IGREJA, CASA DE CULTURA, PREFEITURA E DELEGACIA

2.9.1.Projeto



FIXAÇÃO: SUPORTE TIPO POSTE COM BRAÇO PROJETADO
H fonte = 150mm
Pictograma = 230x230mm



**ESTADO DO RIO GRANDE DO NORTE
PREFEITURA MUNICIPAL DE APODI**

CNPJ N° 08.349.001/0001-93
Praça Francisco Pinto, 56 – Centro CEP. 59700-000 – Apodi – RN

OBJETO: SINALIZAÇÃO TURÍSTICA NO MUNICÍPIO DE APODI/RN – CR: 1039800-82/2017.

LOCAL: ZONA URBANA - ZONA URBANA - APODI/RN.

GEORREFERENCIMENTO PARA IMPLANTAÇÃO DAS PLACAS.

2.9.2.Coordenadas Geográficas

Latitude: 5°39'47,75" S

Longitude: 37°47'54,64" W



2.9.3.Foto do local



José Aroldo Queiroga de Moraes
Eng. Civil - CREA N.º 2104170621



**ESTADO DO RIO GRANDE DO NORTE
PREFEITURA MUNICIPAL DE APODI**

CNPJ N° 08.349.001/0001-93
Praça Francisco Pinto, 56 – Centro CEP. 59700-000 – Apodi – RN

OBJETO: SINALIZAÇÃO TURÍSTICA NO MUNICÍPIO DE APODI/RN – CR: 1039800-82/2017.

LOCAL: ZONA URBANA - ZONA URBANA - APODI/RN.

GEORREFERENCIMENTO PARA IMPLANTAÇÃO DAS PLACAS.

**2.10. S-10 – CAÇADÃO E BALNEÁRIO DA LAGOA – TEXTO E DIMENSÕES CORRIGIDOS
(REMOVIDA A INDICAÇÃO REFERENTE AO HOSPITAL MATERNIDADE CLAUDINA PINTO
DEVIDO SUA DESATIVAÇÃO)**

2.10.1. Projeto

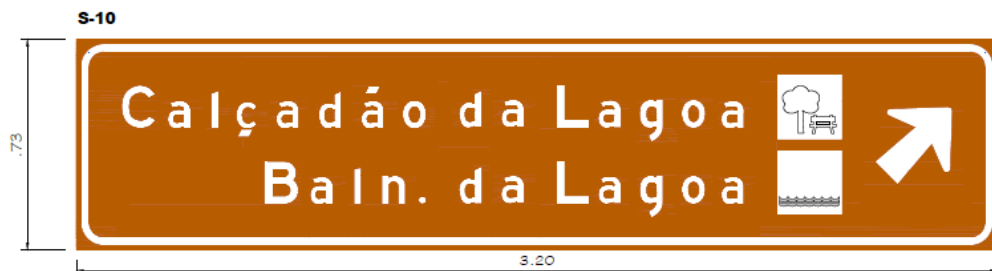

FIXAÇÃO: SUPORTE TIPO POSTE COM BRAÇO PROJETADO
H fonte = 150mm
Pictograma = 230x230mm

2.10.2. Coordenadas Geográficas

Latitude: 5°39'44,03" S

Longitude: 37°47'56,30" W





**ESTADO DO RIO GRANDE DO NORTE
PREFEITURA MUNICIPAL DE APODI**

CNPJ N° 08.349.001/0001-93
Praça Francisco Pinto, 56 – Centro CEP. 59700-000 – Apodi – RN

OBJETO: SINALIZAÇÃO TURÍSTICA NO MUNICÍPIO DE APODI/RN – CR: 1039800-82/2017.

LOCAL: ZONA URBANA - ZONA URBANA - APODI/RN.

GEORREFERENCIAMENTO PARA IMPLANTAÇÃO DAS PLACAS.

2.10.3. Foto do local



2.11. S-11 – CENTRO HISTÓRICO (PLACA INSTALADA NA BR-405 ENTRADA PARA R. PADRE JOÃO DA CUNHA)

2.11.1. Projeto





ESTADO DO RIO GRANDE DO NORTE
PREFEITURA MUNICIPAL DE APODI

CNPJ N° 08.349.001/0001-93
Praça Francisco Pinto, 56 – Centro CEP. 59700-000 – Apodi – RN

OBJETO: SINALIZAÇÃO TURÍSTICA NO MUNICÍPIO DE APODI/RN – CR: 1039800-82/2017.

LOCAL: ZONA URBANA - ZONA URBANA - APODI/RN.

GEORREFERENCIMENTO PARA IMPLANTAÇÃO DAS PLACAS.

2.11.2. Coordenadas Geográficas

Latitude: 5°39'53,62" S

Longitude: 37°47'47,32" W

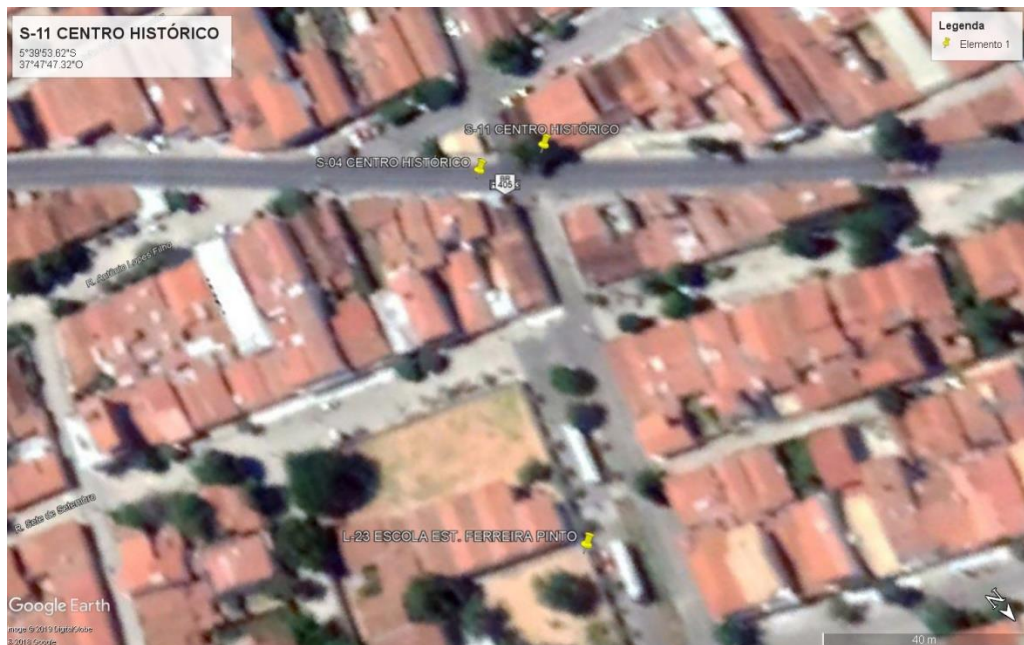

2.11.3. Foto do local



José Aroldo Queiroga de Moraes
Eng. Civil - CREA N.º 2104170621



ESTADO DO RIO GRANDE DO NORTE
PREFEITURA MUNICIPAL DE APODI

CNPJ N° 08.349.001/0001-93
Praça Francisco Pinto, 56 – Centro CEP. 59700-000 – Apodi – RN

OBJETO: SINALIZAÇÃO TURÍSTICA NO MUNICÍPIO DE APODI/RN – CR: 1039800-82/2017.

LOCAL: ZONA URBANA - ZONA URBANA - APODI/RN.

GEORREFERENCIMENTO PARA IMPLANTAÇÃO DAS PLACAS.

2.12. S-11 – CENTRO HISTÓRICO (PLACA INDICATIVA R. PADRE JÓAO DA CUNHA PARA R. ANTÔNIO LOPES FILHO)

2.12.1. Projeto



2.12.2. Coordenadas Geográficas

Latitude: 5°39'54,10" S

Longitude: 37°47'47,33" W

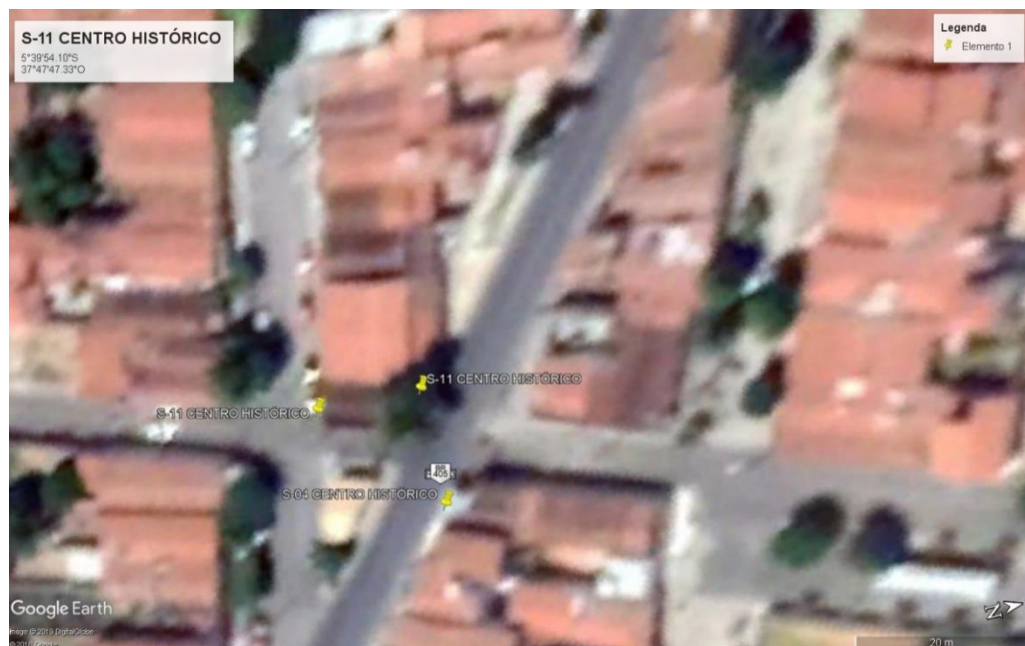



**ESTADO DO RIO GRANDE DO NORTE
PREFEITURA MUNICIPAL DE APODI**

CNPJ N° 08.349.001/0001-93
Praça Francisco Pinto, 56 – Centro CEP. 59700-000 – Apodi – RN

OBJETO: SINALIZAÇÃO TURÍSTICA NO MUNICÍPIO DE APODI/RN – CR: 1039800-82/2017.

LOCAL: ZONA URBANA - ZONA URBANA - APODI/RN.

GEORREFERENCIAMENTO PARA IMPLANTAÇÃO DAS PLACAS.

2.12.3. Foto do local

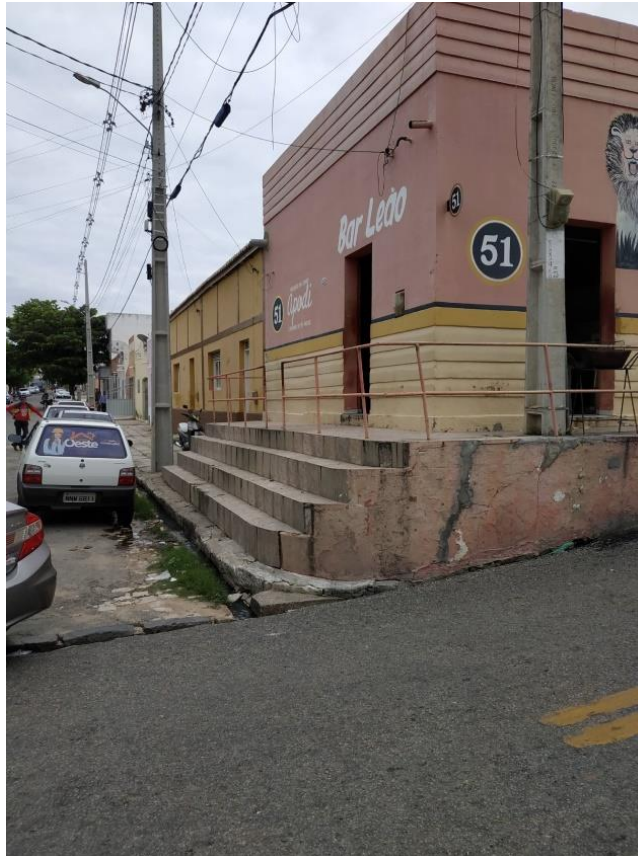

2.13. S-12 – BALNEÁRIO DA LAGOA / CONJUNTO BACURAL I

2.13.1. Projeto





ESTADO DO RIO GRANDE DO NORTE
PREFEITURA MUNICIPAL DE APODI

CNPJ N° 08.349.001/0001-93
Praça Francisco Pinto, 56 – Centro CEP. 59700-000 – Apodi – RN

OBJETO: SINALIZAÇÃO TURÍSTICA NO MUNICÍPIO DE APODI/RN – CR: 1039800-82/2017.

LOCAL: ZONA URBANA - ZONA URBANA - APODI/RN.

GEORREFERENCIMENTO PARA IMPLANTAÇÃO DAS PLACAS.

2.13.2. Coordenadas Geográficas

Latitude: 5°39'54,53" S

Longitude: 37°48'6,59" W



2.13.3. Foto do local





ESTADO DO RIO GRANDE DO NORTE
PREFEITURA MUNICIPAL DE APODI

CNPJ N° 08.349.001/0001-93
Praça Francisco Pinto, 56 – Centro CEP. 59700-000 – Apodi – RN

OBJETO: SINALIZAÇÃO TURÍSTICA NO MUNICÍPIO DE APODI/RN – CR: 1039800-82/2017.

LOCAL: ZONA URBANA - ZONA URBANA - APODI/RN.

GEORREFERENCIMENTO PARA IMPLANTAÇÃO DAS PLACAS.

2.14. S-13 – BALNEÁRIO DA LAGOA / CALÇADÃO DA LAGOA

2.14.1. Projeto



2.14.2. Coordenadas Geográficas

Latitude: 5°39'54,45" S

Longitude: 37°48'1,94" W





**ESTADO DO RIO GRANDE DO NORTE
PREFEITURA MUNICIPAL DE APODI**

CNPJ N° 08.349.001/0001-93
Praça Francisco Pinto, 56 – Centro CEP. 59700-000 – Apodi – RN

OBJETO: SINALIZAÇÃO TURÍSTICA NO MUNICÍPIO DE APODI/RN – CR: 1039800-82/2017.

LOCAL: ZONA URBANA - ZONA URBANA - APODI/RN.

GEORREFERENCIAMENTO PARA IMPLANTAÇÃO DAS PLACAS.

2.14.3. Foto do local



2.15. S-14 – BARRAGEM DE SANTA CRUZ

2.15.1. Projeto





ESTADO DO RIO GRANDE DO NORTE
PREFEITURA MUNICIPAL DE APODI

CNPJ N° 08.349.001/0001-93
Praça Francisco Pinto, 56 – Centro CEP. 59700-000 – Apodi – RN

OBJETO: SINALIZAÇÃO TURÍSTICA NO MUNICÍPIO DE APODI/RN – CR: 1039800-82/2017.

LOCAL: ZONA URBANA - ZONA URBANA - APODI/RN.

GEORREFERENCIMENTO PARA IMPLANTAÇÃO DAS PLACAS.

2.15.2. Coordenadas Geográficas

Latitude: 5°40'48,40" S

Longitude: 37°47'18,91" W



2.15.3. Foto do local



José Aroldo Queiroga de Moraes
Eng. Civil - CREA N.º 2104170621



ESTADO DO RIO GRANDE DO NORTE
PREFEITURA MUNICIPAL DE APODI

CNPJ N° 08.349.001/0001-93
Praça Francisco Pinto, 56 – Centro CEP. 59700-000 – Apodi – RN

OBJETO: SINALIZAÇÃO TURÍSTICA NO MUNICÍPIO DE APODI/RN – CR: 1039800-82/2017.

LOCAL: ZONA URBANA - ZONA URBANA - APODI/RN.

GEORREFERENCIMENTO PARA IMPLANTAÇÃO DAS PLACAS.

2.16. S-15 – BARRAGEM DE SANTA CRUZ; APODI – **REMOVIDA DO PROJETO (PLACA SIMILAR IMPLANTADA PELO GOVERNO DO ESTADO)**

2.16.1. Projeto



2.16.2. Coordenadas Geográficas

Latitude: 5°44'15,96" S

Longitude: 37°50'0,77" W





**ESTADO DO RIO GRANDE DO NORTE
PREFEITURA MUNICIPAL DE APODI**

CNPJ N° 08.349.001/0001-93
Praça Francisco Pinto, 56 – Centro CEP. 59700-000 – Apodi – RN

OBJETO: SINALIZAÇÃO TURÍSTICA NO MUNICÍPIO DE APODI/RN – CR: 1039800-82/2017.

LOCAL: ZONA URBANA - ZONA URBANA - APODI/RN.

GEORREFERENCIAMENTO PARA IMPLANTAÇÃO DAS PLACAS.

2.16.3. Foto do local



**2.17. S-16 – BARRAGEM DE SANTA CRUZ; PAU DOS FERROS – REMOVIDA DO PROJETO
(PLACA SIMILAR IMPLANTADA PELO GOVERNO DO ESTADO)**

2.17.1. Projeto



FIXAÇÃO: SUPORTE DUFLO EM TUBO DE AÇO GALVANIZADO
H fonte = 200mm
Pictograma = 300x300mm



ESTADO DO RIO GRANDE DO NORTE
PREFEITURA MUNICIPAL DE APODI

CNPJ N° 08.349.001/0001-93
Praça Francisco Pinto, 56 – Centro CEP. 59700-000 – Apodi – RN

OBJETO: SINALIZAÇÃO TURÍSTICA NO MUNICÍPIO DE APODI/RN – CR: 1039800-82/2017.

LOCAL: ZONA URBANA - ZONA URBANA - APODI/RN.

GEORREFERENCIMENTO PARA IMPLANTAÇÃO DAS PLACAS.

2.17.2. Coordenadas Geográficas

Latitude: 5°44'13,59" S

Longitude: 37°49'59,00" W



2.17.3. Foto do local

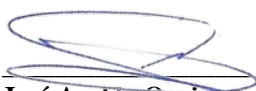

José Aroldo Queiroga de Moraes
Eng. Civil - CREA N.º 2104170621



ESTADO DO RIO GRANDE DO NORTE
PREFEITURA MUNICIPAL DE APODI

CNPJ N° 08.349.001/0001-93
Praça Francisco Pinto, 56 – Centro CEP. 59700-000 – Apodi – RN

OBJETO: SINALIZAÇÃO TURÍSTICA NO MUNICÍPIO DE APODI/RN – CR: 1039800-82/2017.

LOCAL: ZONA URBANA - ZONA URBANA - APODI/RN.

GEORREFERENCIMENTO PARA IMPLANTAÇÃO DAS PLACAS.

2.18. S-17 – BALNEÁRIO DA LAGOA

2.18.1. Projeto



2.18.2. Coordenadas Geográficas

Latitude: 5°39'51,20" S

Longitude: 37°48'20,69" W





**ESTADO DO RIO GRANDE DO NORTE
PREFEITURA MUNICIPAL DE APODI**

CNPJ N° 08.349.001/0001-93
Praça Francisco Pinto, 56 – Centro CEP. 59700-000 – Apodi – RN

OBJETO: SINALIZAÇÃO TURÍSTICA NO MUNICÍPIO DE APODI/RN – CR: 1039800-82/2017.

LOCAL: ZONA URBANA - ZONA URBANA - APODI/RN.

GEORREFERENCIAMENTO PARA IMPLANTAÇÃO DAS PLACAS.

2.18.3. Foto do local



2.19. S-18 – LAJEDO DE SOLEDADE

2.19.1. Projeto

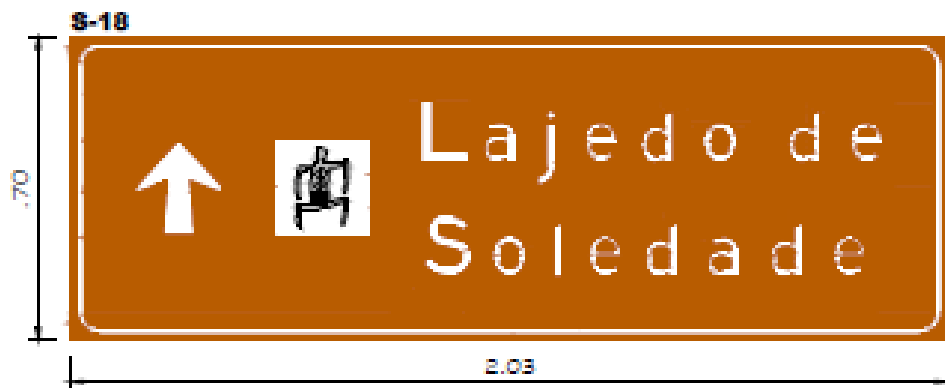

FIXAÇÃO: SUPORTE TIPO POSTE COM BRAÇO PROJETADO
H fonte = 150mm
Fotograma = 230x230mm



ESTADO DO RIO GRANDE DO NORTE
PREFEITURA MUNICIPAL DE APODI

CNPJ N° 08.349.001/0001-93
Praça Francisco Pinto, 56 – Centro CEP. 59700-000 – Apodi – RN

OBJETO: SINALIZAÇÃO TURÍSTICA NO MUNICÍPIO DE APODI/RN – CR: 1039800-82/2017.

LOCAL: ZONA URBANA - ZONA URBANA - APODI/RN.

GEORREFERENCIMENTO PARA IMPLANTAÇÃO DAS PLACAS.

2.19.2. Coordenadas Geográficas

Latitude: 5°37'42,84" S

Longitude: 37°48'59,35" W



2.19.3. Foto do local





ESTADO DO RIO GRANDE DO NORTE
PREFEITURA MUNICIPAL DE APODI

CNPJ N° 08.349.001/0001-93
Praça Francisco Pinto, 56 – Centro CEP. 59700-000 – Apodi – RN

OBJETO: SINALIZAÇÃO TURÍSTICA NO MUNICÍPIO DE APODI/RN – CR: 1039800-82/2017.

LOCAL: ZONA URBANA - ZONA URBANA - APODI/RN.

GEORREFERENCIAMENTO PARA IMPLANTAÇÃO DAS PLACAS.

2.20. S-19 – RETORNO CONJUNTO LUCAS PINTO IPE

2.20.1. Projeto

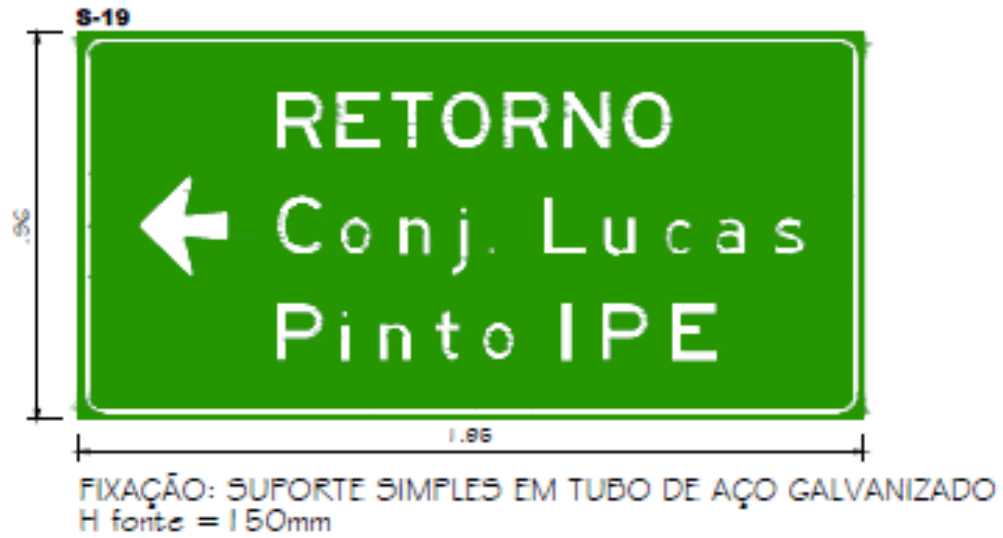

2.20.2. Coordenadas Geográficas

Latitude: 5°38'40,71" S

Longitude: 37°47'59,30" W





**ESTADO DO RIO GRANDE DO NORTE
PREFEITURA MUNICIPAL DE APODI**

CNPJ N° 08.349.001/0001-93
Praça Francisco Pinto, 56 – Centro CEP. 59700-000 – Apodi – RN

OBJETO: SINALIZAÇÃO TURÍSTICA NO MUNICÍPIO DE APODI/RN – CR: 1039800-82/2017.

LOCAL: ZONA URBANA - ZONA URBANA - APODI/RN.

GEORREFERENCIMENTO PARA IMPLANTAÇÃO DAS PLACAS.

2.20.3. Foto do local



2.21. S-20– RETORNO CONJUNTO LUCAS PINTO IPE

2.21.1. Projeto



FIXAÇÃO: SUPORTE TIPO POSTE COM BRAÇO PROJETADO
H fonte = 150mm



**ESTADO DO RIO GRANDE DO NORTE
PREFEITURA MUNICIPAL DE APODI**

CNPJ N° 08.349.001/0001-93
Praça Francisco Pinto, 56 – Centro CEP. 59700-000 – Apodi – RN

OBJETO: SINALIZAÇÃO TURÍSTICA NO MUNICÍPIO DE APODI/RN – CR: 1039800-82/2017.

LOCAL: ZONA URBANA - ZONA URBANA - APODI/RN.

GEORREFERENCIAMENTO PARA IMPLANTAÇÃO DAS PLACAS.

2.21.2. Coordenadas Geográficas

Latitude: 5°38'46,43" S

Longitude: 37°47'58,59" W



2.21.3. Foto do local





**ESTADO DO RIO GRANDE DO NORTE
PREFEITURA MUNICIPAL DE APODI**

CNPJ N° 08.349.001/0001-93
Praça Francisco Pinto, 56 – Centro CEP. 59700-000 – Apodi – RN

OBJETO: SINALIZAÇÃO TURÍSTICA NO MUNICÍPIO DE APODI/RN – CR: 1039800-82/2017.

LOCAL: ZONA URBANA - ZONA URBANA - APODI/RN.

GEORREFERENCIMENTO PARA IMPLANTAÇÃO DAS PLACAS.

2.22. S-21– CONJUNTO BACURAL II (PLACA INSTALADA NA R. ADRIÃO BEZERRA COM A R. ALM. BARBOSA)

2.22.1. Projeto

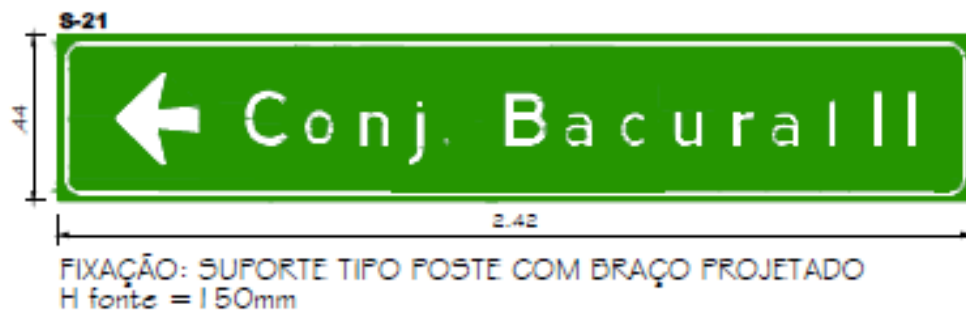

2.22.2. Coordenadas Geográficas

Latitude: 5°39'47,82" S

Longitude: 37°47'36,43" W

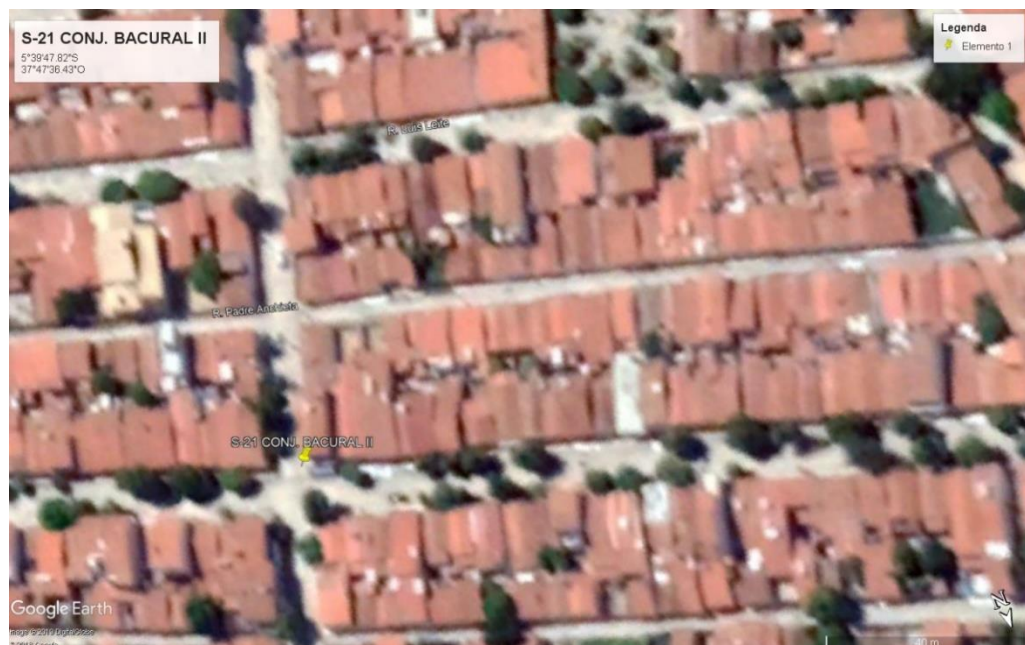



**ESTADO DO RIO GRANDE DO NORTE
PREFEITURA MUNICIPAL DE APODI**

CNPJ N° 08.349.001/0001-93
Praça Francisco Pinto, 56 – Centro CEP. 59700-000 – Apodi – RN

OBJETO: SINALIZAÇÃO TURÍSTICA NO MUNICÍPIO DE APODI/RN – CR: 1039800-82/2017.

LOCAL: ZONA URBANA - ZONA URBANA - APODI/RN.

GEORREFERENCIMENTO PARA IMPLANTAÇÃO DAS PLACAS.

2.22.3. Foto do local



2.23. S-21 – CONJUNTO BACURAL II (PLACA INSTALADA EM ACOSTAMENTO DA BR-405, ALTURA DA R. ADRIÃO BEZERRA)

2.23.1. Projeto

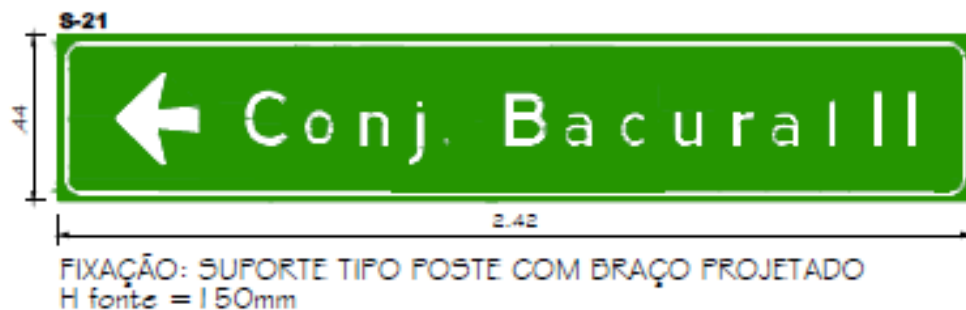



ESTADO DO RIO GRANDE DO NORTE
PREFEITURA MUNICIPAL DE APODI

CNPJ N° 08.349.001/0001-93
Praça Francisco Pinto, 56 – Centro CEP. 59700-000 – Apodi – RN

OBJETO: SINALIZAÇÃO TURÍSTICA NO MUNICÍPIO DE APODI/RN – CR: 1039800-82/2017.

LOCAL: ZONA URBANA - ZONA URBANA - APODI/RN.

GEORREFERENCIMENTO PARA IMPLANTAÇÃO DAS PLACAS.

2.23.2. Coordenadas Geográficas

Latitude: 5°39'47,71" S

Longitude: 37°47'36,37" W



2.23.3. Foto do local



José Aroldo Queiroga de Moraes
Eng. Civil - CREA N.º 2104170621



**ESTADO DO RIO GRANDE DO NORTE
PREFEITURA MUNICIPAL DE APODI**

CNPJ N° 08.349.001/0001-93
Praça Francisco Pinto, 56 – Centro CEP. 59700-000 – Apodi – RN

OBJETO: SINALIZAÇÃO TURÍSTICA NO MUNICÍPIO DE APODI/RN – CR: 1039800-82/2017.

LOCAL: ZONA URBANA - ZONA URBANA - APODI/RN.

GEORREFERENCIMENTO PARA IMPLANTAÇÃO DAS PLACAS.

**2.24. S-22 – CONJUNTO BACURAL II (PLACA INSTALADA EM ACOSTAMENTO DA BR-405,
ALTURA DA R. ALM. BARBOSA)**

2.24.1. Projeto

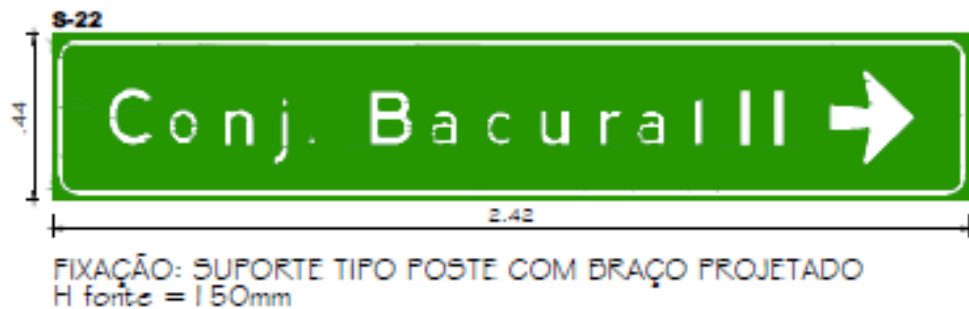

2.24.2. Coordenadas Geográficas

Latitude: 5°39'59,12" S

Longitude: 37°47'39,72" W





**ESTADO DO RIO GRANDE DO NORTE
PREFEITURA MUNICIPAL DE APODI**

CNPJ N° 08.349.001/0001-93
Praça Francisco Pinto, 56 – Centro CEP. 59700-000 – Apodi – RN

OBJETO: SINALIZAÇÃO TURÍSTICA NO MUNICÍPIO DE APODI/RN – CR: 1039800-82/2017.

LOCAL: ZONA URBANA - ZONA URBANA - APODI/RN.

GEORREFERENCIAMENTO PARA IMPLANTAÇÃO DAS PLACAS.

2.24.3. Foto do local



**2.25. S-23 – MERCADO PÚBLICO; IGREJA MATRIZ; CASA DE CULTURA POPULAR;
PREFEITURA**

2.25.1. Projeto



FIXAÇÃO: SUFORTE TIPO POSTE COM BRAÇO PROJETADO
H fonte = 150mm
Fictograma = 230x230mm

José Aroldo Queiroga de Moraes
Eng. Civil - CREA N.º 21041/0621



ESTADO DO RIO GRANDE DO NORTE
PREFEITURA MUNICIPAL DE APODI

CNPJ N° 08.349.001/0001-93
Praça Francisco Pinto, 56 – Centro CEP. 59700-000 – Apodi – RN

OBJETO: SINALIZAÇÃO TURÍSTICA NO MUNICÍPIO DE APODI/RN – CR: 1039800-82/2017.

LOCAL: ZONA URBANA - ZONA URBANA - APODI/RN.

GEORREFERENCIMENTO PARA IMPLANTAÇÃO DAS PLACAS.

2.25.2. Coordenadas Geográficas

Latitude: 5°40'1,72" S

Longitude: 37°47'37,83" W



2.25.3. Foto do local

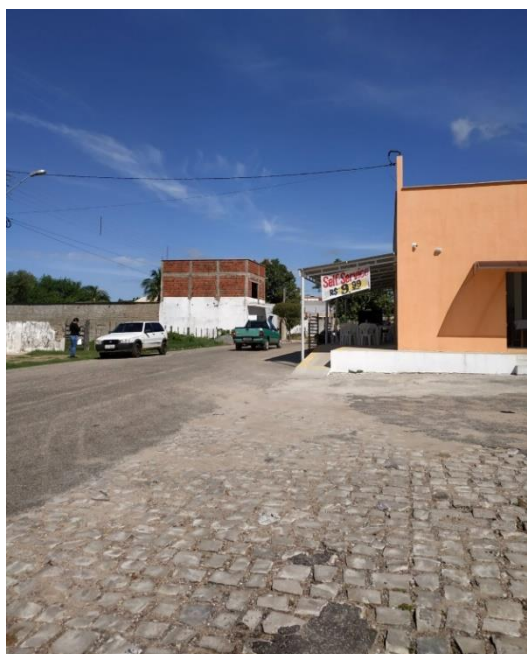



ESTADO DO RIO GRANDE DO NORTE
PREFEITURA MUNICIPAL DE APODI

CNPJ N° 08.349.001/0001-93
Praça Francisco Pinto, 56 – Centro CEP. 59700-000 – Apodi – RN

OBJETO: SINALIZAÇÃO TURÍSTICA NO MUNICÍPIO DE APODI/RN – CR: 1039800-82/2017.

LOCAL: ZONA URBANA - ZONA URBANA - APODI/RN.

GEORREFERENCIMENTO PARA IMPLANTAÇÃO DAS PLACAS.

2.26. S-24 – MERCADO PÚBLICO (BR-405, ALTURA DA R. MARGARIDA DE FREITAS)

2.26.1. Projeto



FIXAÇÃO: SUPORTE TIPO POSTE COM BRAÇO PROJETADO
H fonte = 150mm
Pictograma = 230x230mm

2.26.2. Coordenadas Geográficas

Latitude: 5°39'48,80" S

Longitude: 37°47'52,76" W

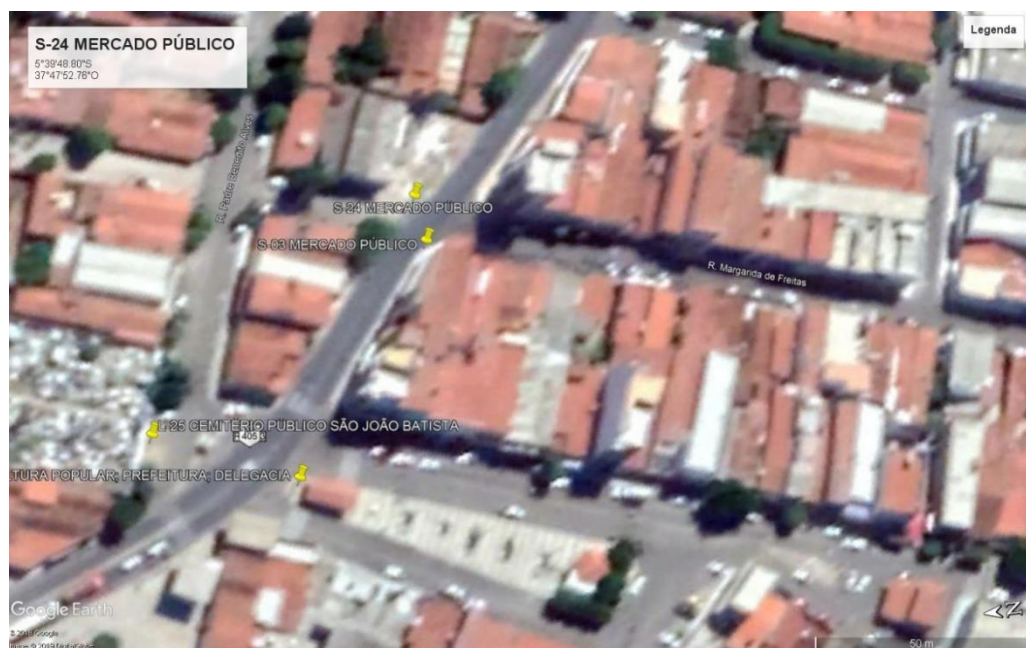



**ESTADO DO RIO GRANDE DO NORTE
PREFEITURA MUNICIPAL DE APODI**

CNPJ N° 08.349.001/0001-93
Praça Francisco Pinto, 56 – Centro CEP. 59700-000 – Apodi – RN

OBJETO: SINALIZAÇÃO TURÍSTICA NO MUNICÍPIO DE APODI/RN – CR: 1039800-82/2017.

LOCAL: ZONA URBANA - ZONA URBANA - APODI/RN.

GEORREFERENCIAMENTO PARA IMPLANTAÇÃO DAS PLACAS.

2.26.3. Foto do local



2.27. S-24 – MERCADO PÚBLICO (CRUZAMENTO DA R. MARGARIDA DE FREITAS COM R. DIX-SEPT ROSADO)

2.27.1. Projeto



FIXAÇÃO: SUPORTE TIPO PÓSTE COM BRAÇO PROJETADO
H fonte = 150mm
Pictograma = 230x230mm



**ESTADO DO RIO GRANDE DO NORTE
PREFEITURA MUNICIPAL DE APODI**

CNPJ N° 08.349.001/0001-93
Praça Francisco Pinto, 56 – Centro CEP. 59700-000 – Apodi – RN

OBJETO: SINALIZAÇÃO TURÍSTICA NO MUNICÍPIO DE APODI/RN – CR: 1039800-82/2017.

LOCAL: ZONA URBANA - ZONA URBANA - APODI/RN.

GEORREFERENCIMENTO PARA IMPLANTAÇÃO DAS PLACAS.

2.27.2. Coordenadas Geográficas

Latitude: 5°39'55,33" S

Longitude: 37°47'55,08" W

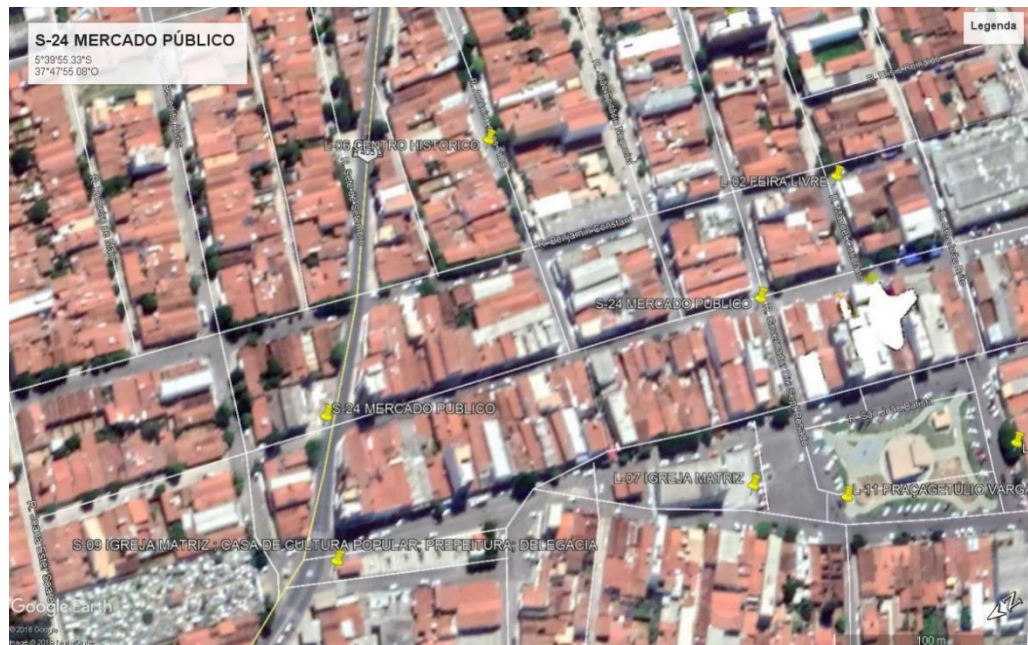

2.27.3. Foto do local



José Aroldo Queiroga de Moraes
Eng. Civil - CREA N.º 2104170621



**ESTADO DO RIO GRANDE DO NORTE
PREFEITURA MUNICIPAL DE APODI**

CNPJ N° 08.349.001/0001-93
Praça Francisco Pinto, 56 – Centro CEP. 59700-000 – Apodi – RN

OBJETO: SINALIZAÇÃO TURÍSTICA NO MUNICÍPIO DE APODI/RN – CR: 1039800-82/2017.

LOCAL: ZONA URBANA - ZONA URBANA - APODI/RN.

GEORREFERENCIAMENTO PARA IMPLANTAÇÃO DAS PLACAS.

2.28. S-25 – DELEGACIA

2.28.1. Projeto

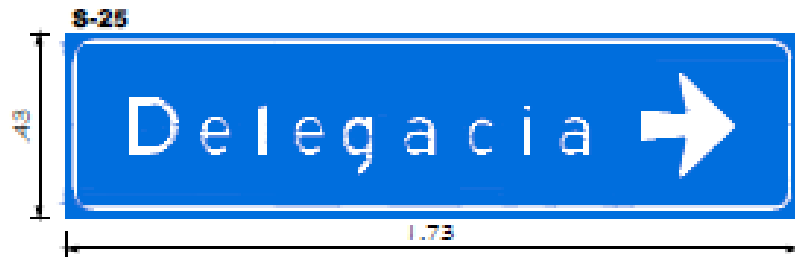

FIXAÇÃO: SUPORTE TIPO POSTE COM BRAÇO PROJETADO
H fonte = 150mm

2.28.2. Coordenadas Geográficas

Latitude: 5°39'59,89" S

Longitude: 37°47'38,62" W





**ESTADO DO RIO GRANDE DO NORTE
PREFEITURA MUNICIPAL DE APODI**

CNPJ N° 08.349.001/0001-93
Praça Francisco Pinto, 56 – Centro CEP. 59700-000 – Apodi – RN

OBJETO: SINALIZAÇÃO TURÍSTICA NO MUNICÍPIO DE APODI/RN – CR: 1039800-82/2017.

LOCAL: ZONA URBANA - ZONA URBANA - APODI/RN.

GEORREFERENCIAMENTO PARA IMPLANTAÇÃO DAS PLACAS.

2.28.3. Foto do local



**2.29. S-26 – CASA DE CULTURA POPULAR / PREFEITURA – LOCALIZAÇÃO CORRIGIDA
EM PROJETO.**

2.29.1. Projeto



FIXAÇÃO: SUPORTE SIMPLES EM TUBO DE AÇO GALVANIZADO
H fonte = 150mm
Pictograma = 230x230mm



ESTADO DO RIO GRANDE DO NORTE
PREFEITURA MUNICIPAL DE APODI

CNPJ N° 08.349.001/0001-93
Praça Francisco Pinto, 56 – Centro CEP. 59700-000 – Apodi – RN

OBJETO: SINALIZAÇÃO TURÍSTICA NO MUNICÍPIO DE APODI/RN – CR: 1039800-82/2017.

LOCAL: ZONA URBANA - ZONA URBANA - APODI/RN.

GEORREFERENCIMENTO PARA IMPLANTAÇÃO DAS PLACAS.

2.29.2. Coordenadas Geográficas

Latitude: 5°39'54,42" S

Longitude: 37°47'59,03" W



2.29.3. Foto do local





ESTADO DO RIO GRANDE DO NORTE
PREFEITURA MUNICIPAL DE APODI

CNPJ N° 08.349.001/0001-93
Praça Francisco Pinto, 56 – Centro CEP. 59700-000 – Apodi – RN

OBJETO: SINALIZAÇÃO TURÍSTICA NO MUNICÍPIO DE APODI/RN – CR: 1039800-82/2017.

LOCAL: ZONA URBANA - ZONA URBANA - APODI/RN.

GEORREFERENCIMENTO PARA IMPLANTAÇÃO DAS PLACAS.

**2.30. S-27 - CALÇADÃO DA LAGOA; BALN. DA LAGOA – TEXTO E DIMENSÕES CORRIGIDOS
(REMOVIDA A INDICAÇÃO REFERENTE AO HOSPITAL MATERNIDADE CLAUDINA PINTO
DEVIDO SUA DESATIVAÇÃO)**

2.30.1. Projeto



2.30.2. Coordenadas Geográficas

Latitude: 5°39'45,06" S

Longitude: 37°47'55,51" W





ESTADO DO RIO GRANDE DO NORTE
PREFEITURA MUNICIPAL DE APODI

CNPJ N° 08.349.001/0001-93
Praça Francisco Pinto, 56 – Centro CEP. 59700-000 – Apodi – RN

OBJETO: SINALIZAÇÃO TURÍSTICA NO MUNICÍPIO DE APODI/RN – CR: 1039800-82/2017.

LOCAL: ZONA URBANA - ZONA URBANA - APODI/RN.

GEORREFERENCIAMENTO PARA IMPLANTAÇÃO DAS PLACAS.

2.30.3. Foto do local

