

1 VIGAS BALDRAMES

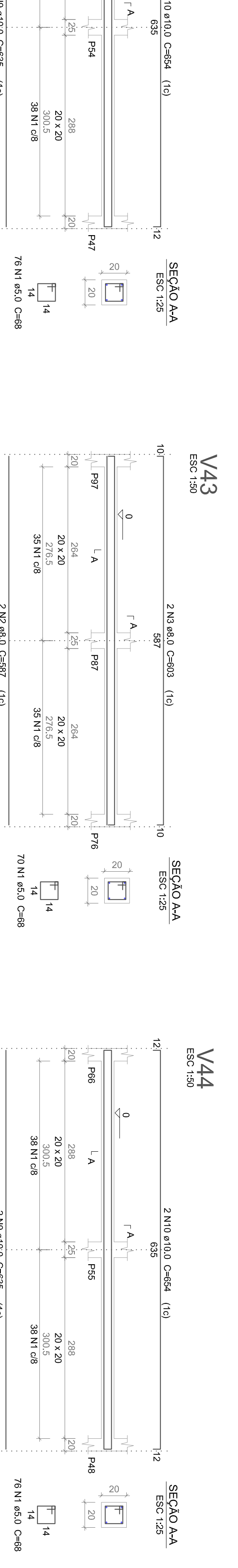
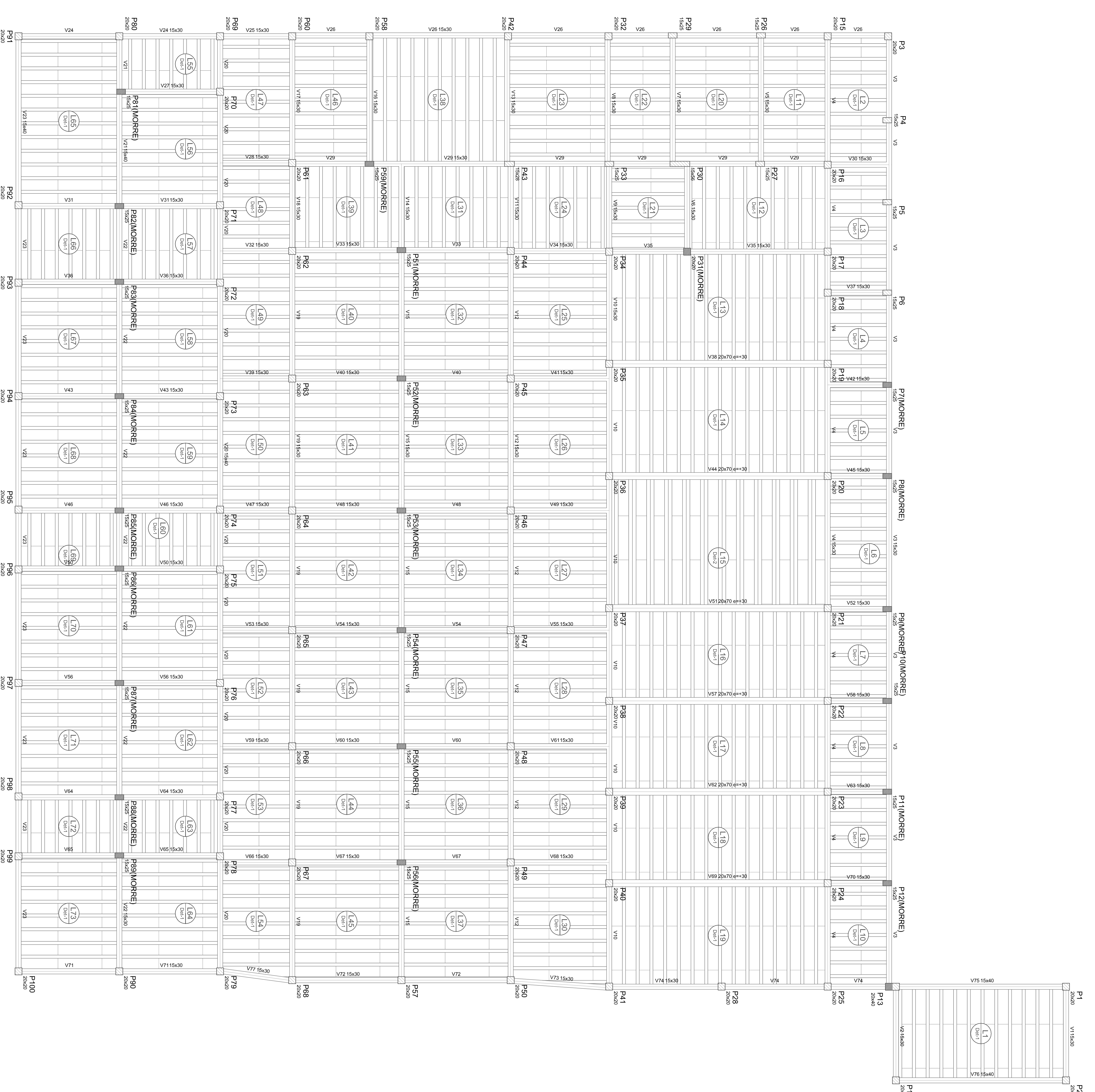

2 PLANTA DE FORMA DO PAVIMENTO COBERTURA

Item	Descrição	Quantidade	Valor Unitário (R\$)	Valor Total (R\$)
1.1	Forma de concreto	1710	1,48	2,530,20
1.2	Forma de madeira	1710	0,80	1,368,00
1.3	Forma de alumínio	1710	0,80	1,368,00
1.4	Forma de aço	1710	0,80	1,368,00
1.5	Forma de plástico	1710	0,80	1,368,00
1.6	Forma de vidro	1710	0,80	1,368,00
1.7	Forma de papelão	1710	0,80	1,368,00
1.8	Forma de tecido	1710	0,80	1,368,00
1.9	Forma de metal	1710	0,80	1,368,00
1.10	Forma de madeira compensada	1710	0,80	1,368,00
1.11	Forma de concreto armado	1710	0,80	1,368,00
1.12	Forma de concreto simples	1710	0,80	1,368,00
1.13	Forma de concreto estrutural	1710	0,80	1,368,00
1.14	Forma de concreto pré-moldado	1710	0,80	1,368,00
1.15	Forma de concreto tubular	1710	0,80	1,368,00
1.16	Forma de concreto celular	1710	0,80	1,368,00
1.17	Forma de concreto leve	1710	0,80	1,368,00
1.18	Forma de concreto autoclavado	1710	0,80	1,368,00
1.19	Forma de concreto exposto	1710	0,80	1,368,00
1.20	Forma de concreto decorado	1710	0,80	1,368,00
1.21	Forma de concreto colorido	1710	0,80	1,368,00
1.22	Forma de concreto translúcido	1710	0,80	1,368,00
1.23	Forma de concreto opaco	1710	0,80	1,368,00
1.24	Forma de concreto fosforescente	1710	0,80	1,368,00
1.25	Forma de concreto refletivo	1710	0,80	1,368,00
1.26	Forma de concreto antiderrapante	1710	0,80	1,368,00
1.27	Forma de concreto impermeável	1710	0,80	1,368,00
1.28	Forma de concreto isolante	1710	0,80	1,368,00
1.29	Forma de concreto acústico	1710	0,80	1,368,00
1.30	Forma de concreto térmico	1710	0,80	1,368,00
1.31	Forma de concreto magnético	1710	0,80	1,368,00
1.32	Forma de concreto condutor	1710	0,80	1,368,00
1.33	Forma de concreto dielétrico	1710	0,80	1,368,00
1.34	Forma de concreto piezoelétrico	1710	0,80	1,368,00
1.35	Forma de concreto termoeletrônico	1710	0,80	1,368,00
1.36	Forma de concreto fotovoltaico	1710	0,80	1,368,00
1.37	Forma de concreto piezoeletrônico	1710	0,80	1,368,00
1.38	Forma de concreto termopiezoeletrônico	1710	0,80	1,368,00
1.39	Forma de concreto fotovoltaico piezoeletrônico	1710	0,80	1,368,00
1.40	Forma de concreto termofotovoltaico	1710	0,80	1,368,00
1.41	Forma de concreto fotovoltaico termopiezoeletrônico	1710	0,80	1,368,00
1.42	Forma de concreto fotovoltaico termofotovoltaico	1710	0,80	1,368,00
1.43	Forma de concreto fotovoltaico termofotovoltaico termopiezoeletrônico	1710	0,80	1,368,00
1.44	Forma de concreto fotovoltaico termofotovoltaico termopiezoeletrônico termofotovoltaico	1710	0,80	1,368,00
1.45	Forma de concreto fotovoltaico termofotovoltaico termopiezoeletrônico termofotovoltaico termofotovoltaico	1710	0,80	1,368,00
1.46	Forma de concreto fotovoltaico termofotovoltaico termopiezoeletrônico termofotovoltaico termofotovoltaico termofotovoltaico	1710	0,80	1,368,00
1.47	Forma de concreto fotovoltaico termofotovoltaico termopiezoeletrônico termofotovoltaico termofotovoltaico termofotovoltaico termofotovoltaico	1710	0,80	1,368,00
1.48	Forma de concreto fotovoltaico termofotovoltaico termopiezoeletrônico termofotovoltaico termofotovoltaico termofotovoltaico termofotovoltaico termofotovoltaico	1710	0,80	1,368,00
1.49	Forma de concreto fotovoltaico termofotovoltaico termopiezoeletrônico termofotovoltaico termofotovoltaico termofotovoltaico termofotovoltaico termofotovoltaico termofotovoltaico	1710	0,80	1,368,00
1.50	Forma de concreto fotovoltaico termofotovoltaico termopiezoeletrônico termofotovoltaico termofotovoltaico termofotovoltaico termofotovoltaico termofotovoltaico termofotovoltaico termofotovoltaico	1710	0,80	1,368,00

**PROJETO ESTRUTURAL: REFORMA DA CÂMARA MUNICIPAL DE APODI**

**CAVALCANTE**

**04/19**

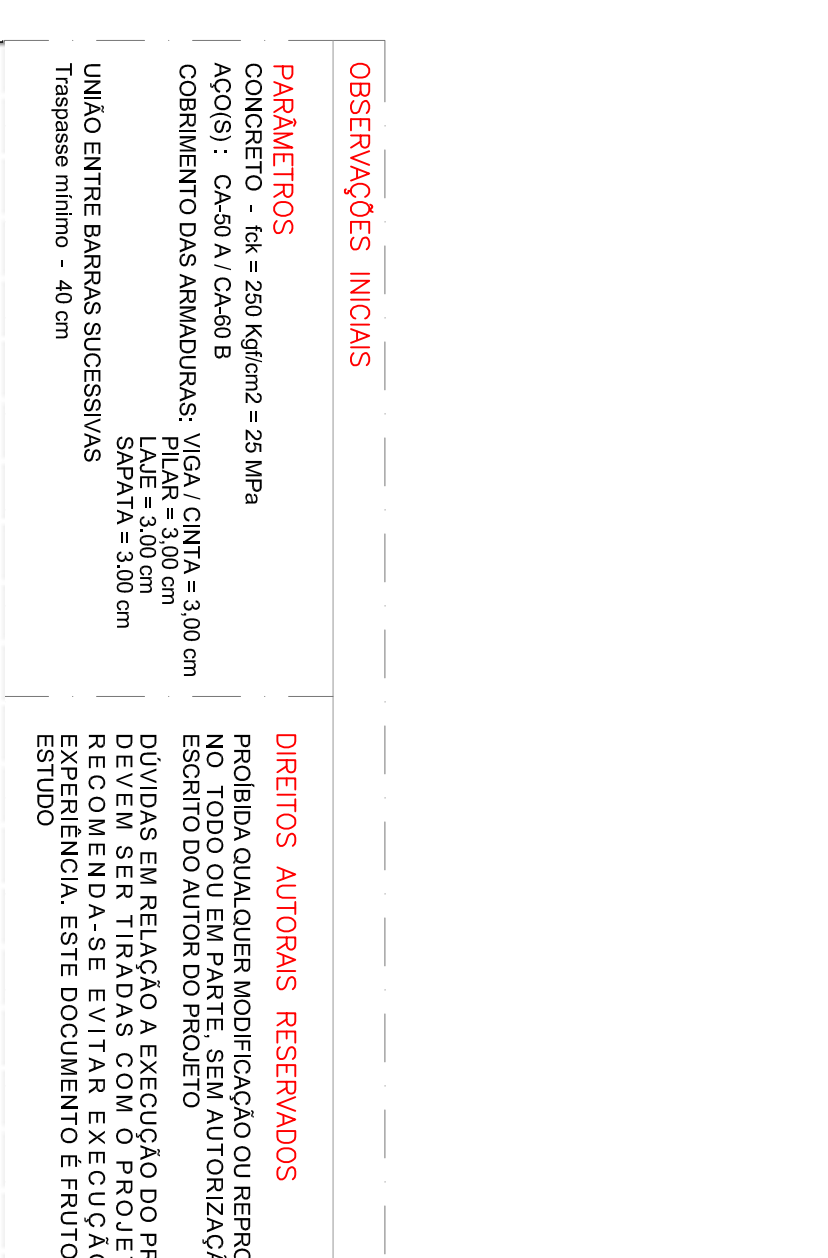

**REGRAS GERAIS:**

1. O projeto foi elaborado com base nas informações fornecidas pelo cliente.

2. O projeto não se responsabiliza por danos materiais ou morais decorrentes de uso indevido das informações.

3. O projeto não se responsabiliza por danos decorrentes de uso indevido das informações.

4. O projeto não se responsabiliza por danos decorrentes de uso indevido das informações.

5. O projeto não se responsabiliza por danos decorrentes de uso indevido das informações.

**REGRAS GERAIS:**

1. O projeto foi elaborado com base nas informações fornecidas pelo cliente.

2. O projeto não se responsabiliza por danos materiais ou morais decorrentes de uso indevido das informações.

3. O projeto não se responsabiliza por danos decorrentes de uso indevido das informações.

4. O projeto não se responsabiliza por danos decorrentes de uso indevido das informações.

5. O projeto não se responsabiliza por danos decorrentes de uso indevido das informações.

**REGRAS GERAIS:**

1. O projeto foi elaborado com base nas informações fornecidas pelo cliente.

2. O projeto não se responsabiliza por danos materiais ou morais decorrentes de uso indevido das informações.

3. O projeto não se responsabiliza por danos decorrentes de uso indevido das informações.

4. O projeto não se responsabiliza por danos decorrentes de uso indevido das informações.

5. O projeto não se responsabiliza por danos decorrentes de uso indevido das informações.

**CAVALCANTE**

**04/19**

**PROJETO ESTRUTURAL: REFORMA DA CÂMARA MUNICIPAL DE APODI**