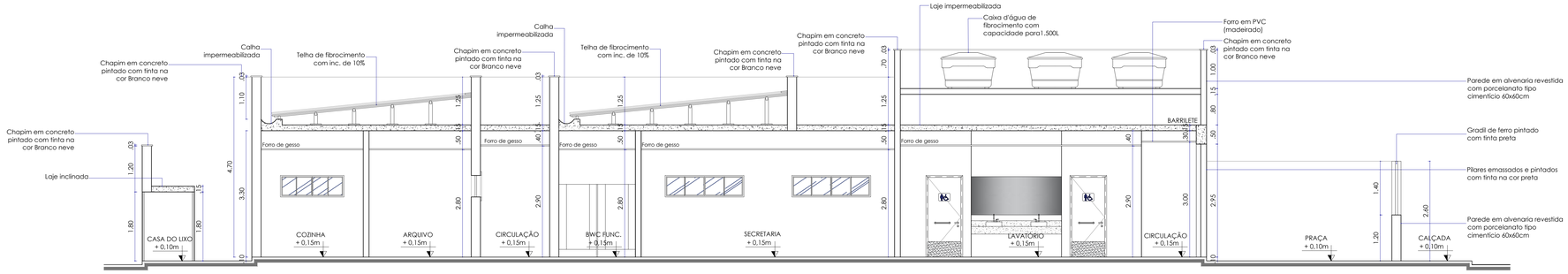

CORTE AA
CÂMARA MUNICIPAL DE APODI
ESCALA:.....1/50

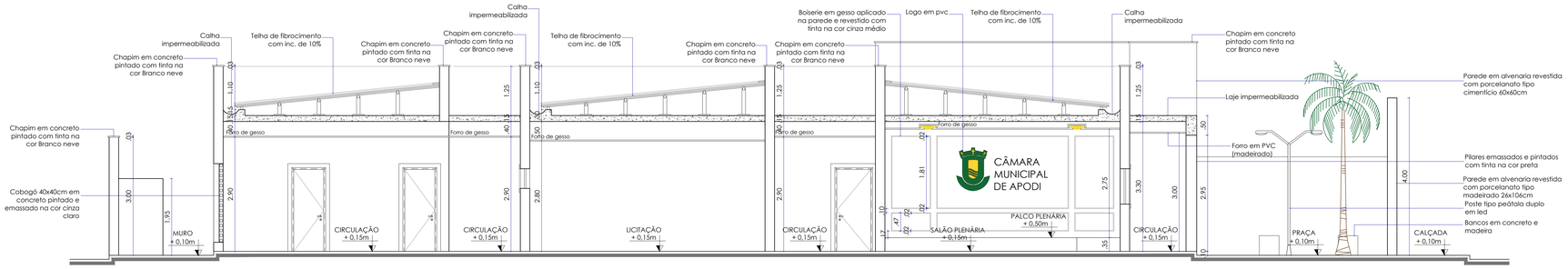

CORTE BB
CÂMARA MUNICIPAL DE APODI
ESCALA:.....1/50

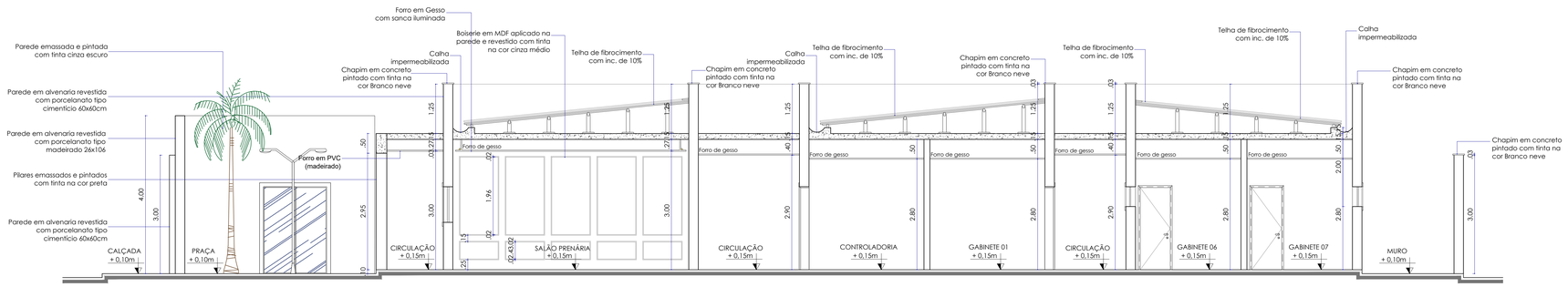

CORTE CC
CÂMARA MUNICIPAL DE APODI
ESCALA:.....1/50

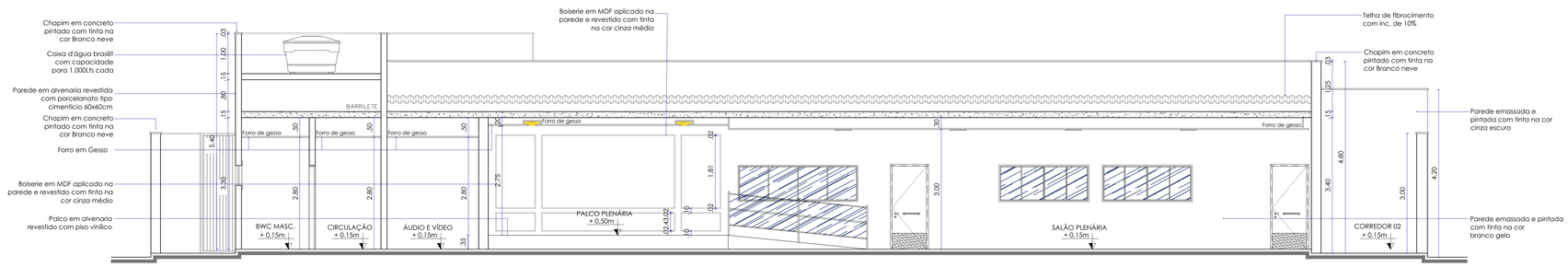

CORTE DD
CÂMARA MUNICIPAL DE APODI
ESCALA:.....1/50

Proprietário:

Responsável Técnico(a):

Quadro de Carimbos:

PROJETO DE REFORMA DA SEDE DA CÂMARA MUNICIPAL DE APDOI

Endereço:
RUA JOAQUIM TEIXEIRA DE MOURA, CENTRO, APODI-RN

Proprietário:
Câmara Municipal de Apodi

Responsável Técnico(a):
Moninne Raquel Oliveira Morais (CAU A128317-0)

CAVALCANTE ENGENHARIA

Corte AA | Corte BB | Corte CC | Corte DD

PRANCHA: 04/07

Data	Escala	Área Construída pós-reforma	Área Construída pós-reforma	Contato:
Dezembro/2018	COMO INDICADO	697,46 m²	689,15 m²	E-mail: contato@cavalcanteengenharia@gmail.com Tel: (84) 3315-3588 Cel: (84) 98816-6526

REV: 00